

SECCIÓN C-C ESCALA 1:25

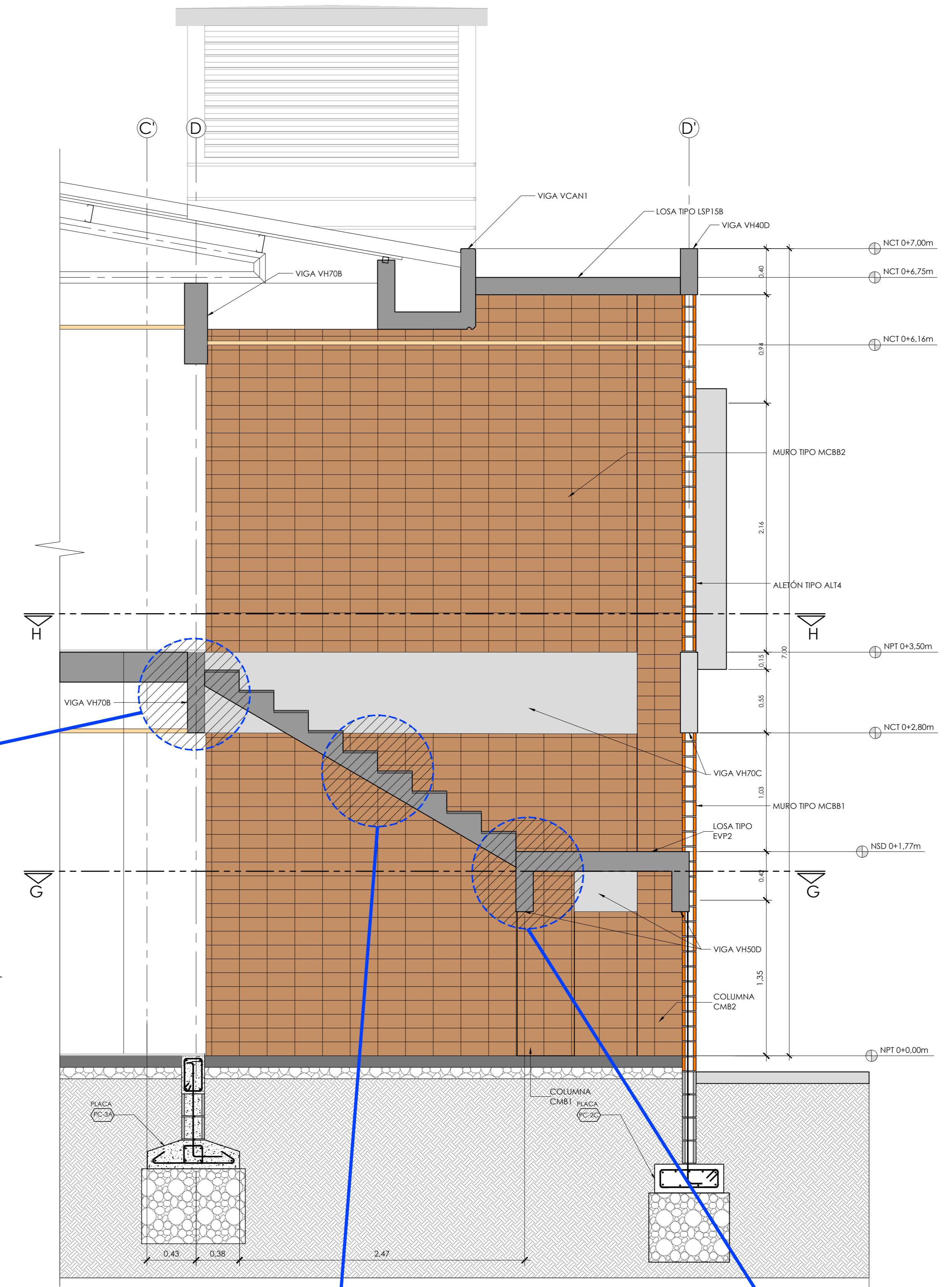

SECCIÓN D-D ESCALA 1:25

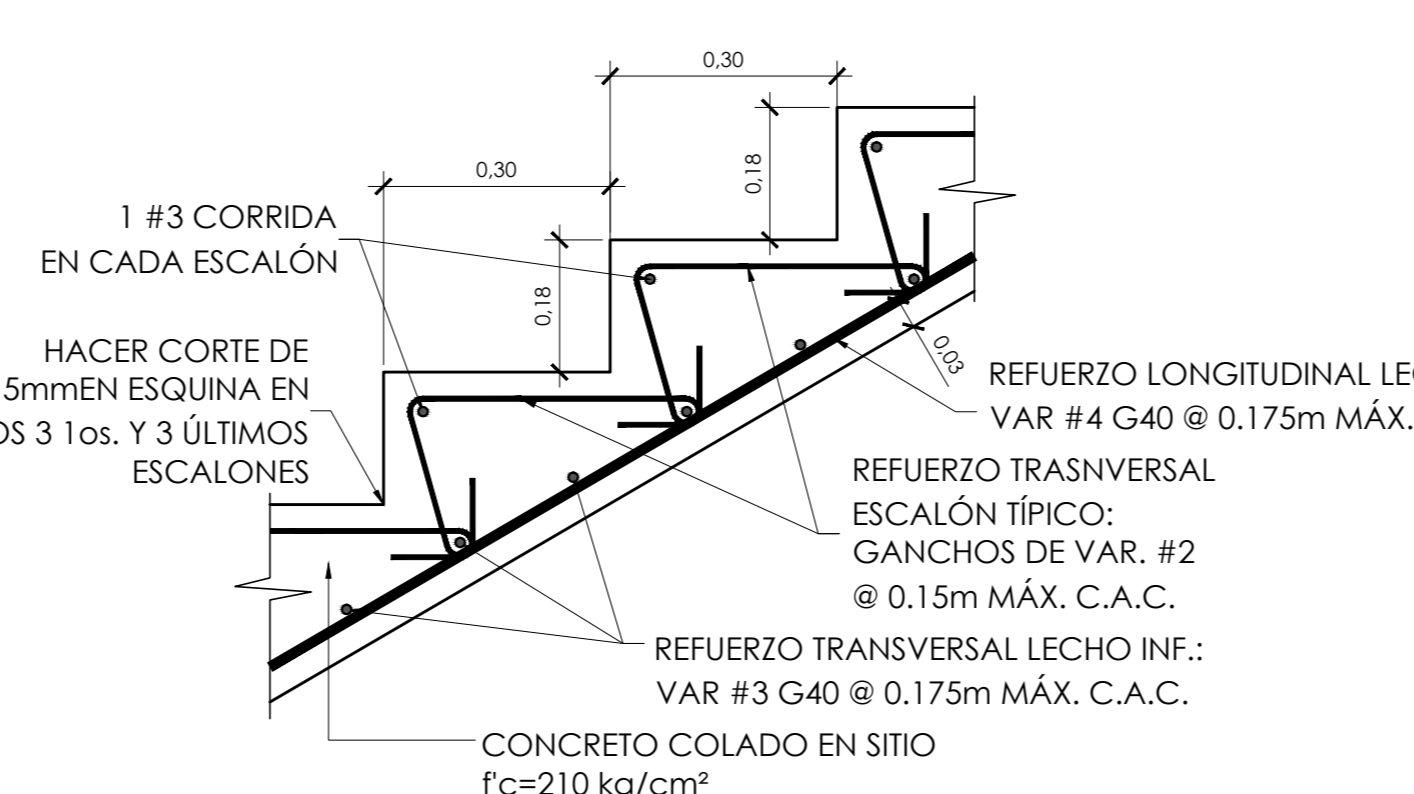
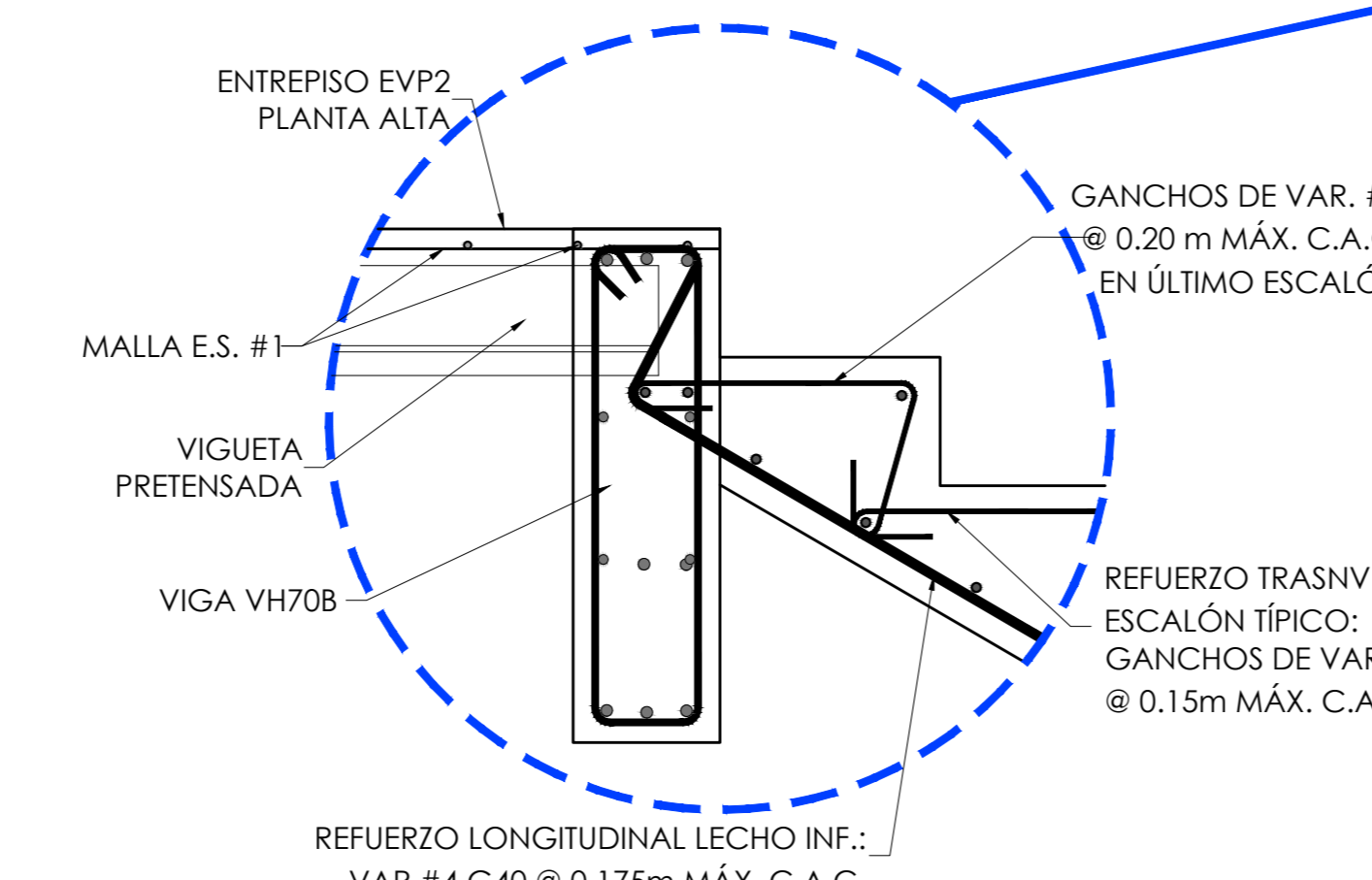
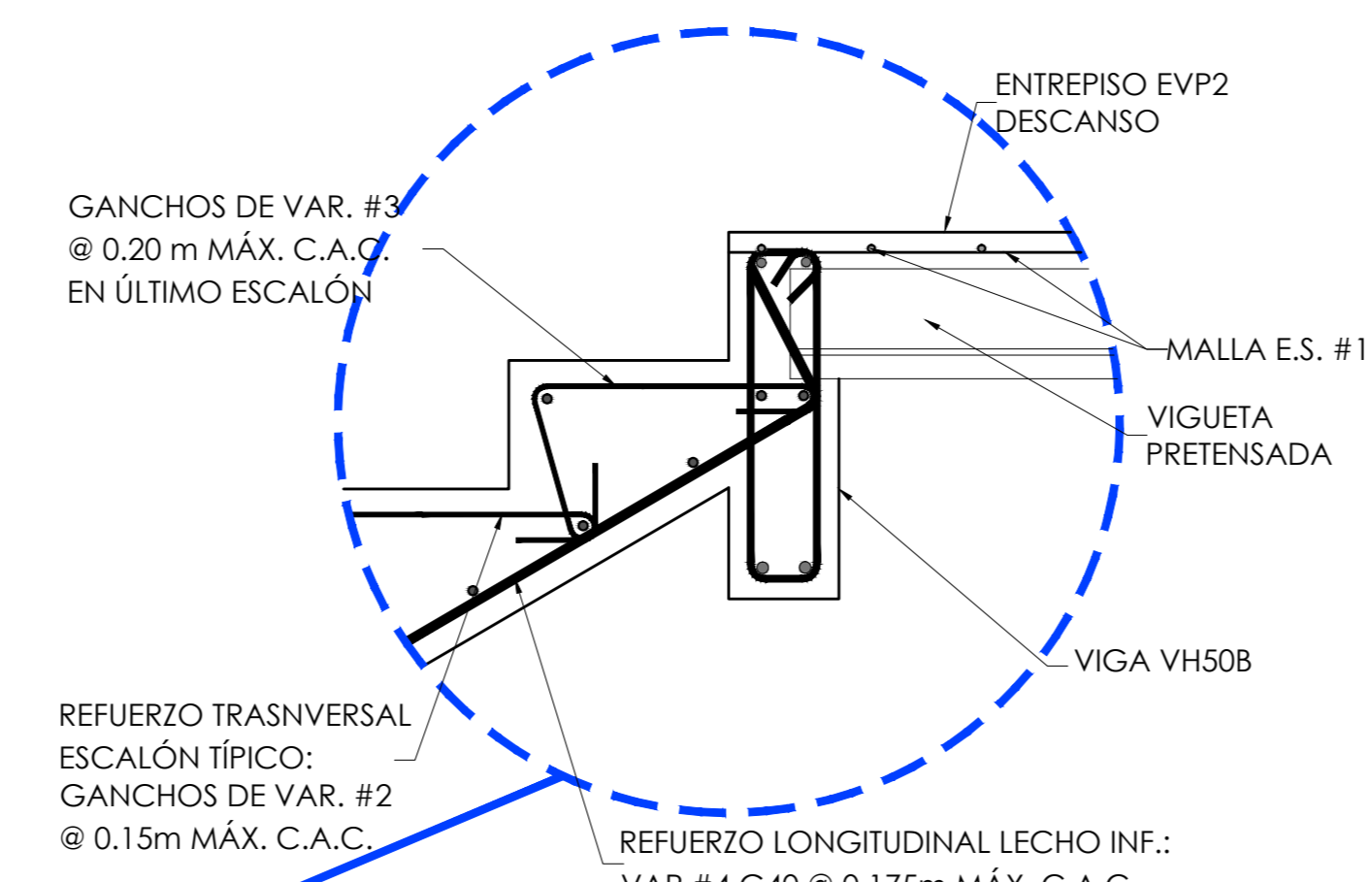

DETALLE DE LA ESTRUCTURAL TÍPICA DE LA ESCALERA PRINCIPAL ESCALA 1:10

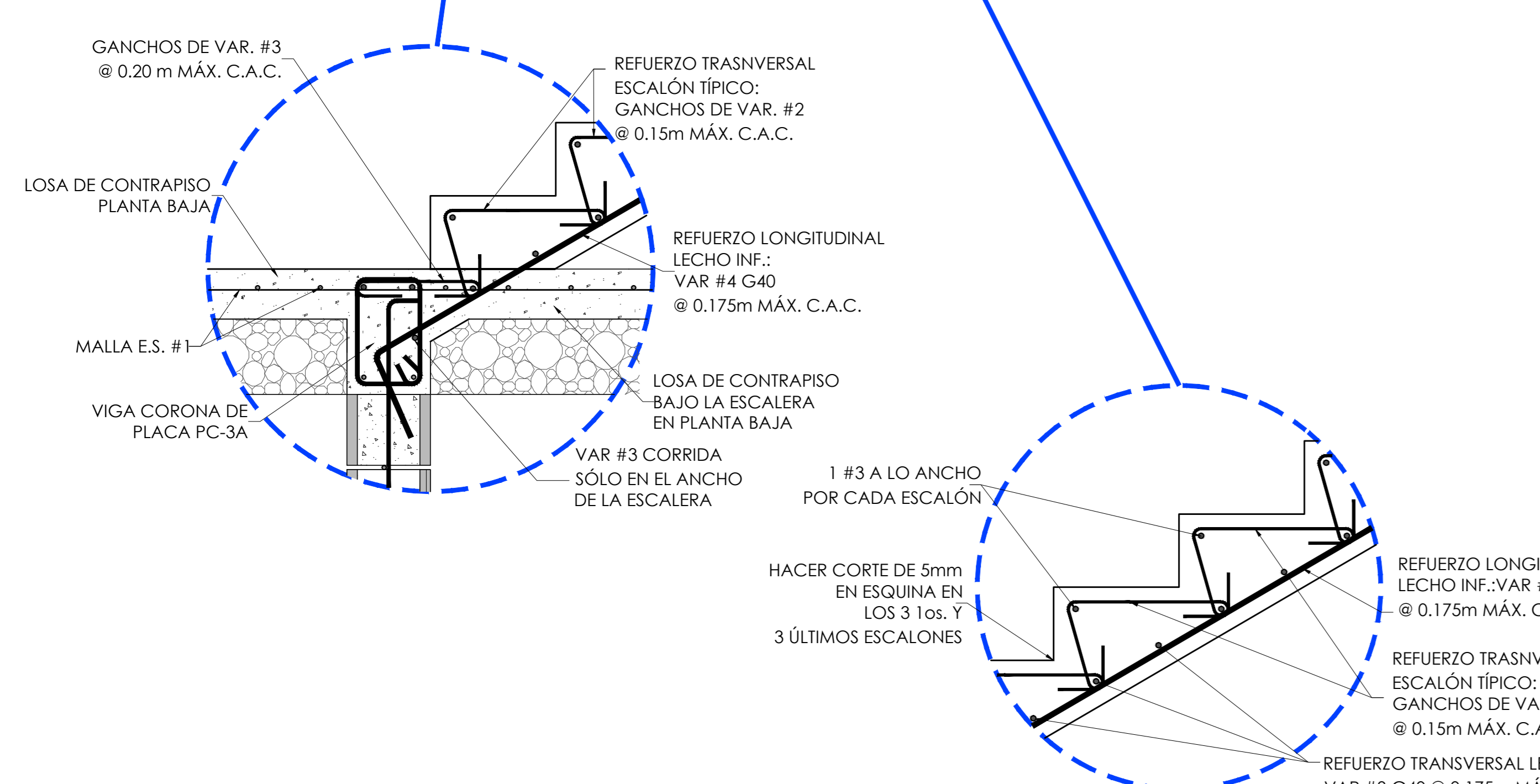

SECCIONES TRANSVERSALES C-C Y D-D Y DETALLES ESTRUCTURALES DE LA ESCALERA PRINCIPAL ESCALA 1:25

PROYECTO: NUCLEO INTEGRADO DE SEGURIDAD LABORAL

PROPIETARIO: INSTITUTO TECNOLÓGICO DE COSTA RICA

PROVINCIA: 03 CARTAGO CANTON: 01 CARTAGO DISTRITO: 02 DULCE NOMBRE

TEC | Tecnológico de Costa Rica

OFICINA DE INGENIERÍA EXTENSION: 2399 FAX: 552 - 7952 LA INGENIERÍA Y LA ARQUITECTURA AL SERVICIO DEL TEC. DIRECTOR: ING. SAUL FERNANDEZ ESPINOZA.

DESENHO: DAVID LEIVA QUESADA

PROFESIONAL RESPONSABLE DEL DISEÑO ARQUITECTONICO: NOMBRE: LUIS MANUEL ESPINOZA ROJAS FIRMA: # REG. A-11232

PROFESIONAL RESPONSABLE DE LA DIRECCIÓN TÉCNICA: NOMBRE: # REG. # REG.

PROFESIONAL RESPONSABLE DE LA INSPECCIÓN ARQUITECTÓNICA: NOMBRE: ARQ. LUIS MANUEL ESPINOZA ROJAS FIRMA: # REG. A-11232

PROFESIONAL RESPONSABLE DEL DISEÑO ESTRUCTURAL: NOMBRE: ING. ORLANDO MORALES QUINTANA FIRMA: # REG. IC-1730

PROFESIONAL RESPONSABLE DE LA INSPECCIÓN CIVIL Y ESTRUCTURAL: NOMBRE: ING. ORLANDO MORALES QUINTANA FIRMA: # REG. IC-1730

PROFESIONAL RESPONSABLE DEL DISEÑO ELÉCTRICO E INSPECCIÓN: NOMBRE: ING. JOSE GABRIEL FERNANDEZ CARAZO FIRMA: # REG. IE-18594

PROFESIONAL RESPONSABLE DEL DISEÑO MECÁNICO E INSPECCIÓN: NOMBRE: ING. ADRIÁN QUESADA MARTINEZ FIRMA: # REG. IM-19474

PROFESIONAL RESPONSABLE DEL DISEÑO DE SEGURIDAD/HIGIENA: NOMBRE: ING. GABRIELA HERNANDEZ GÓMEZ FIRMA: # REG. ISL-22260

INFORMACIÓN DEL REGISTRO PÚBLICO: PROPIETARIO: INSTITUTO TECNOLÓGICO DE COSTA RICA # DE CATASTRO: C-1515005-2011 SITIOS:

CONTENIDO: SECCIONES ESTRUCTURALES C-C, D-D DE LA ESCALERA PRINCIPAL DETALLES ESTRUCTURALES ESCALERA PRINCIPAL

ESCALA:	FECHA:	# DE LAMINA:
INDICADA	JULIO 2014	S17