

PC-3A

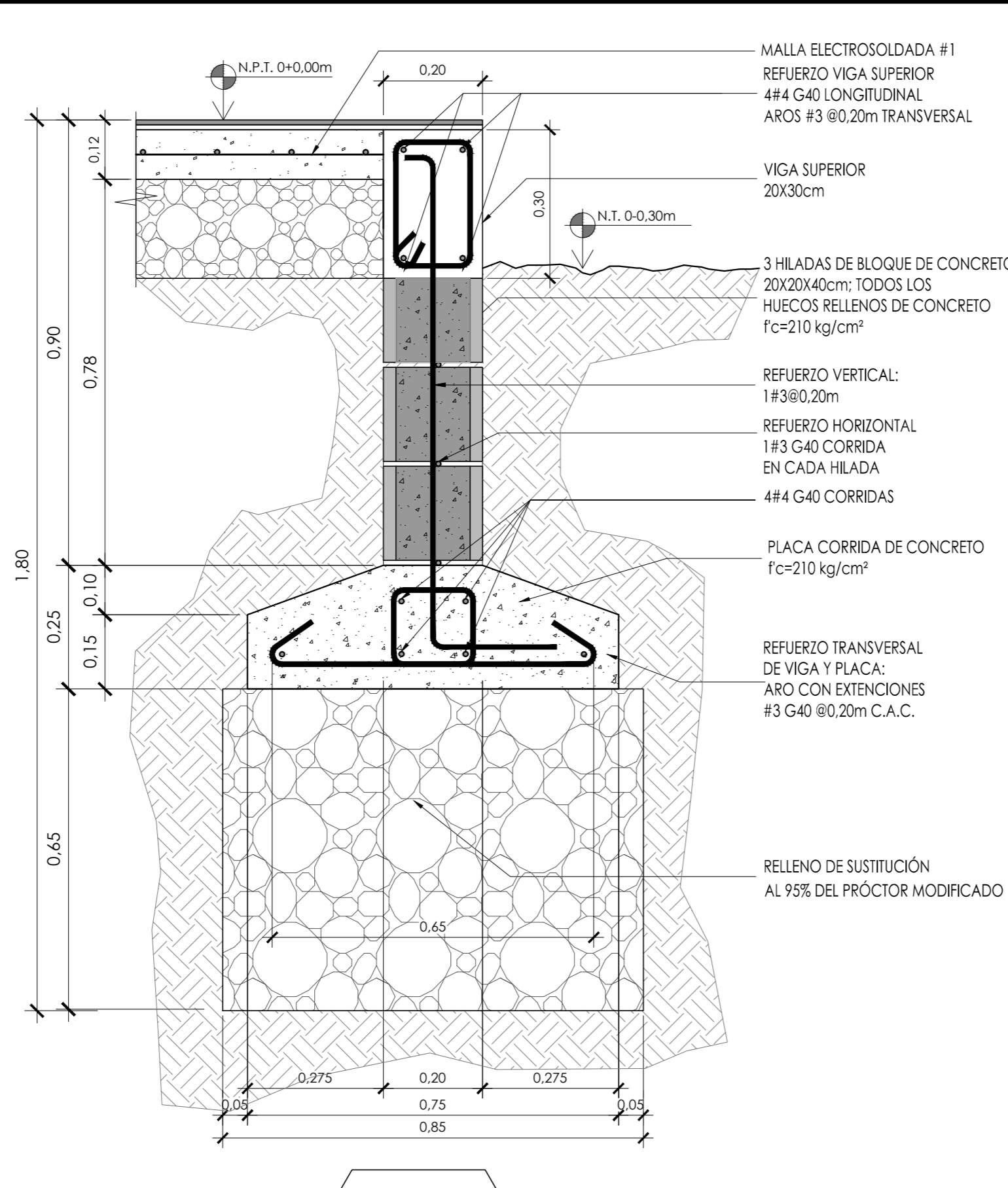

PC-3B

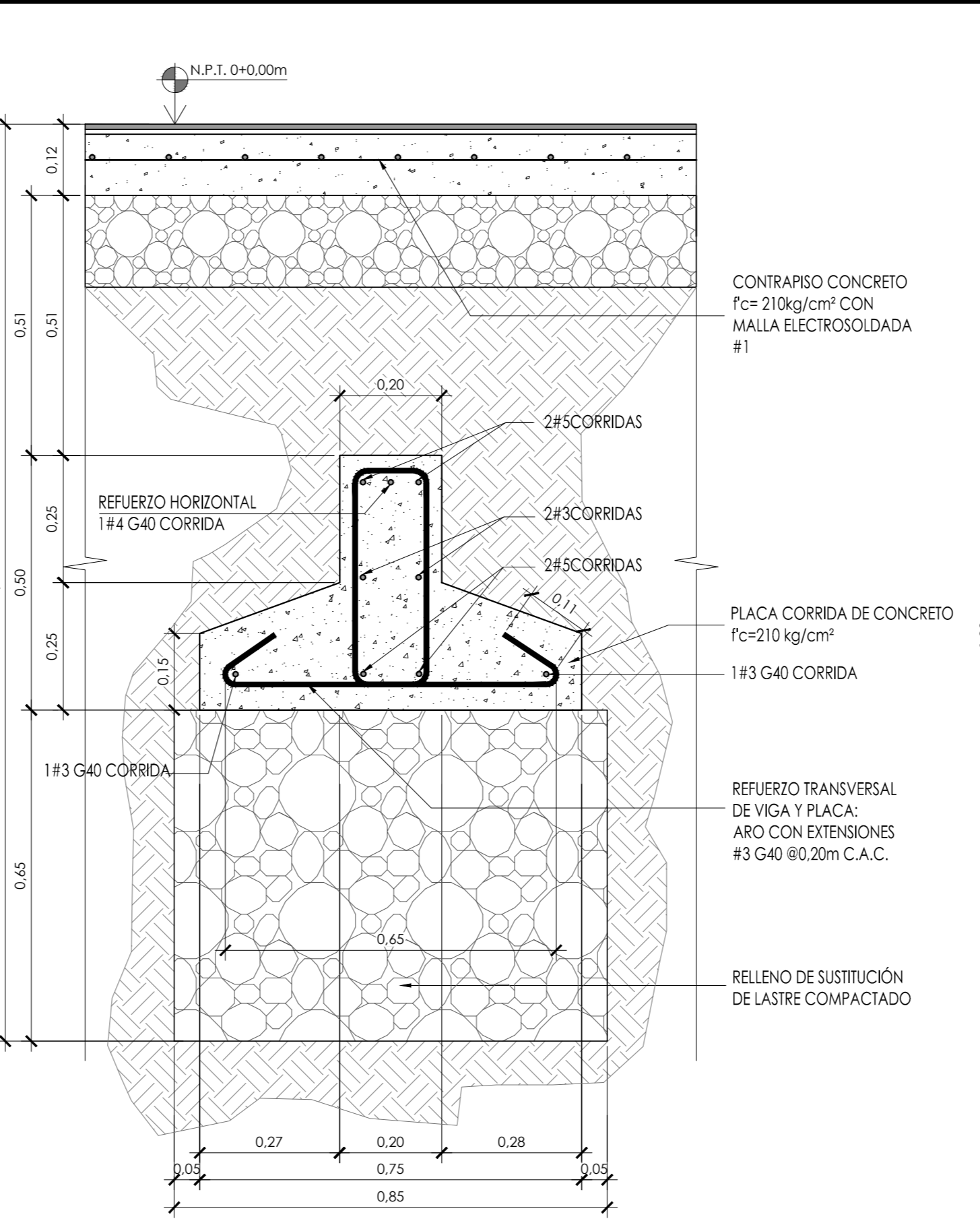

PC-3D

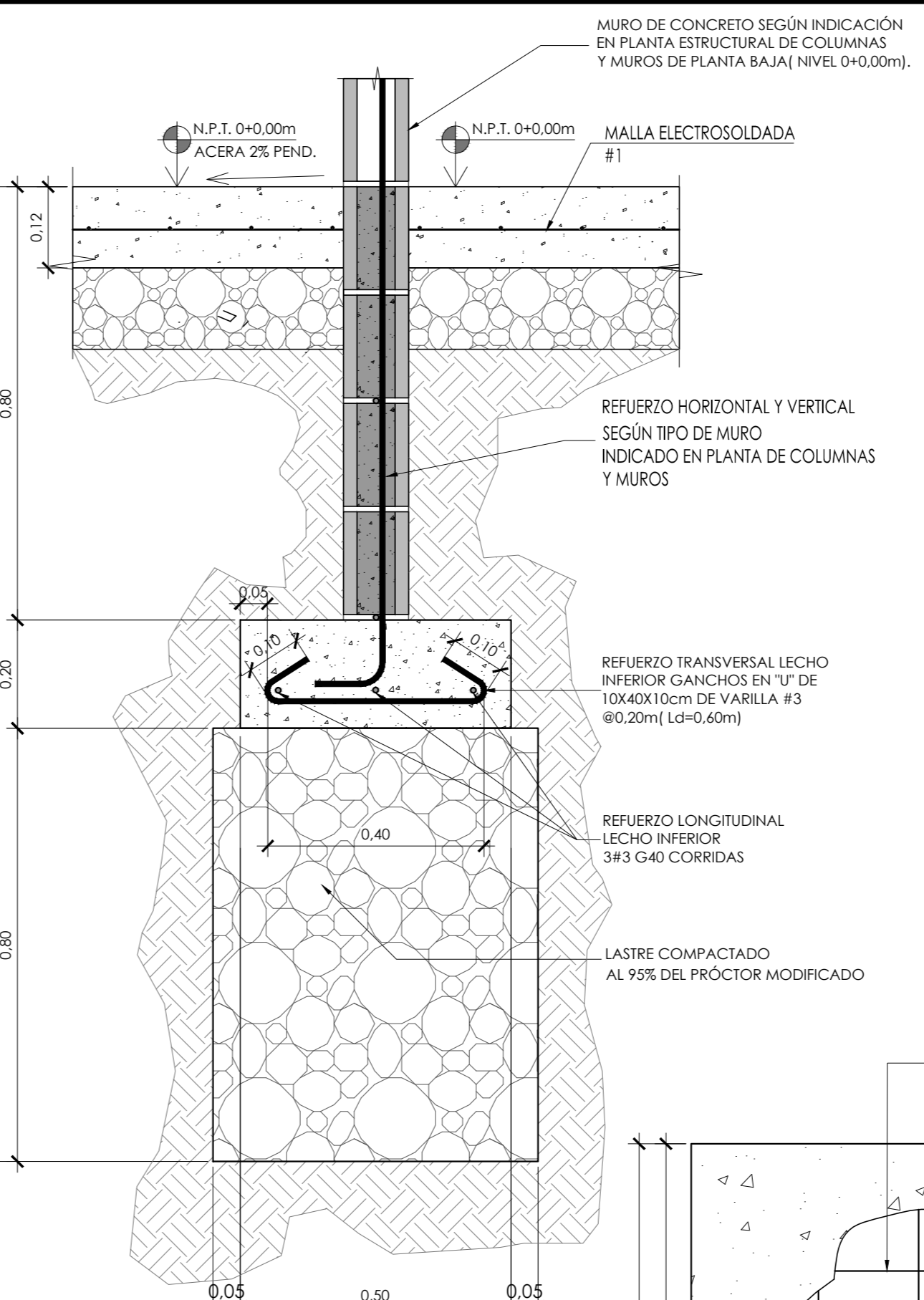

PC-6

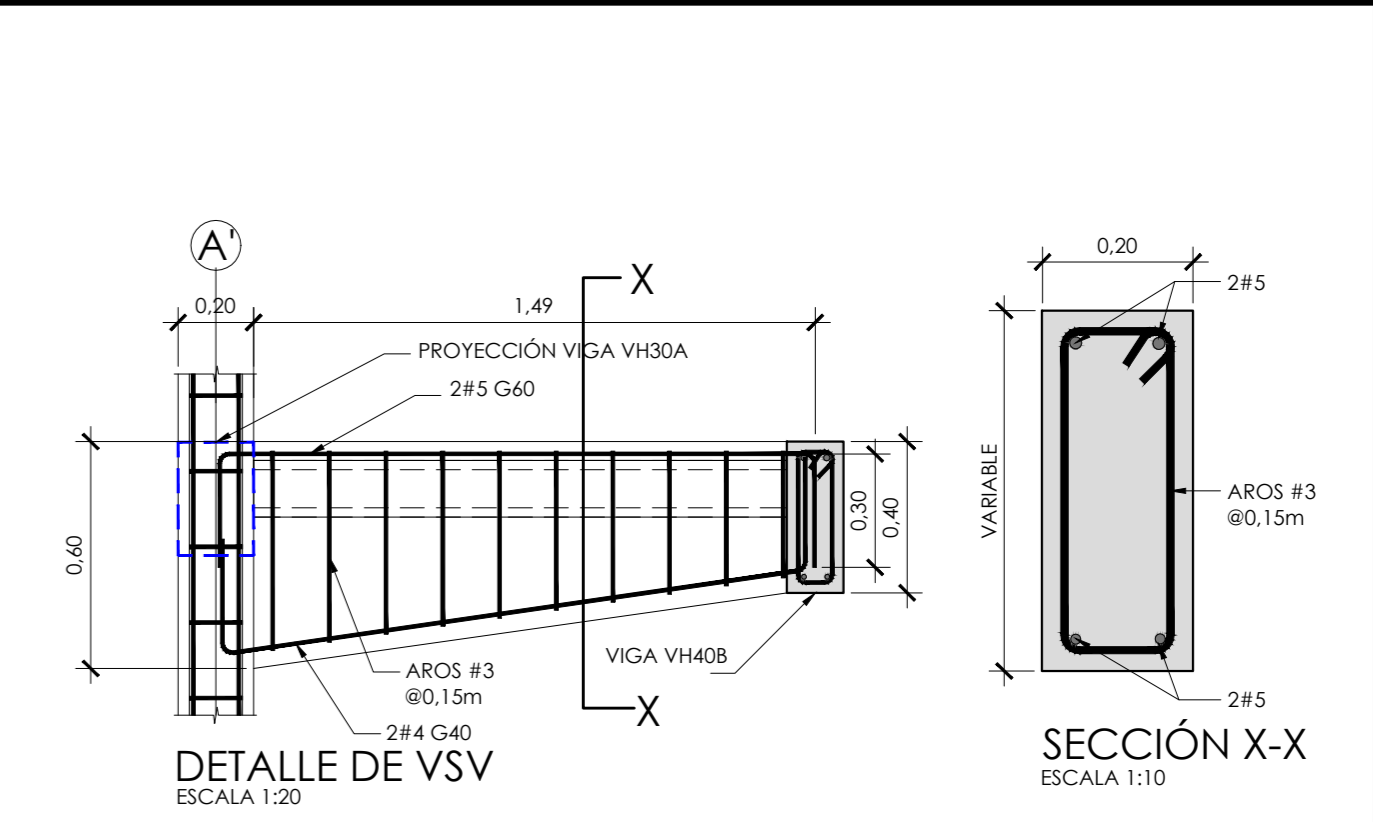

SECCIÓN X-X

DETALLES DE CIMIENTOS ESCALA 1:10

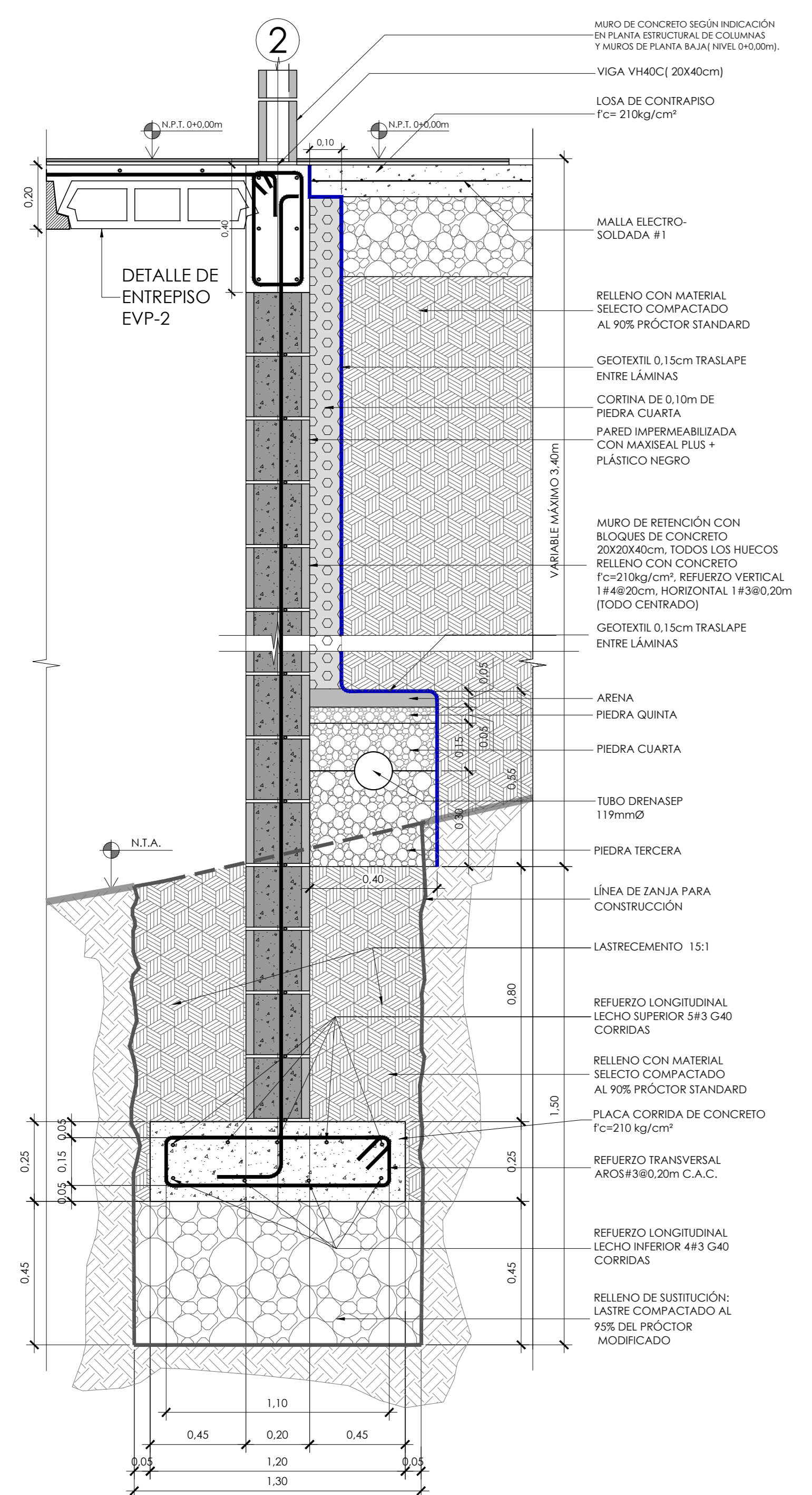

PCR-1

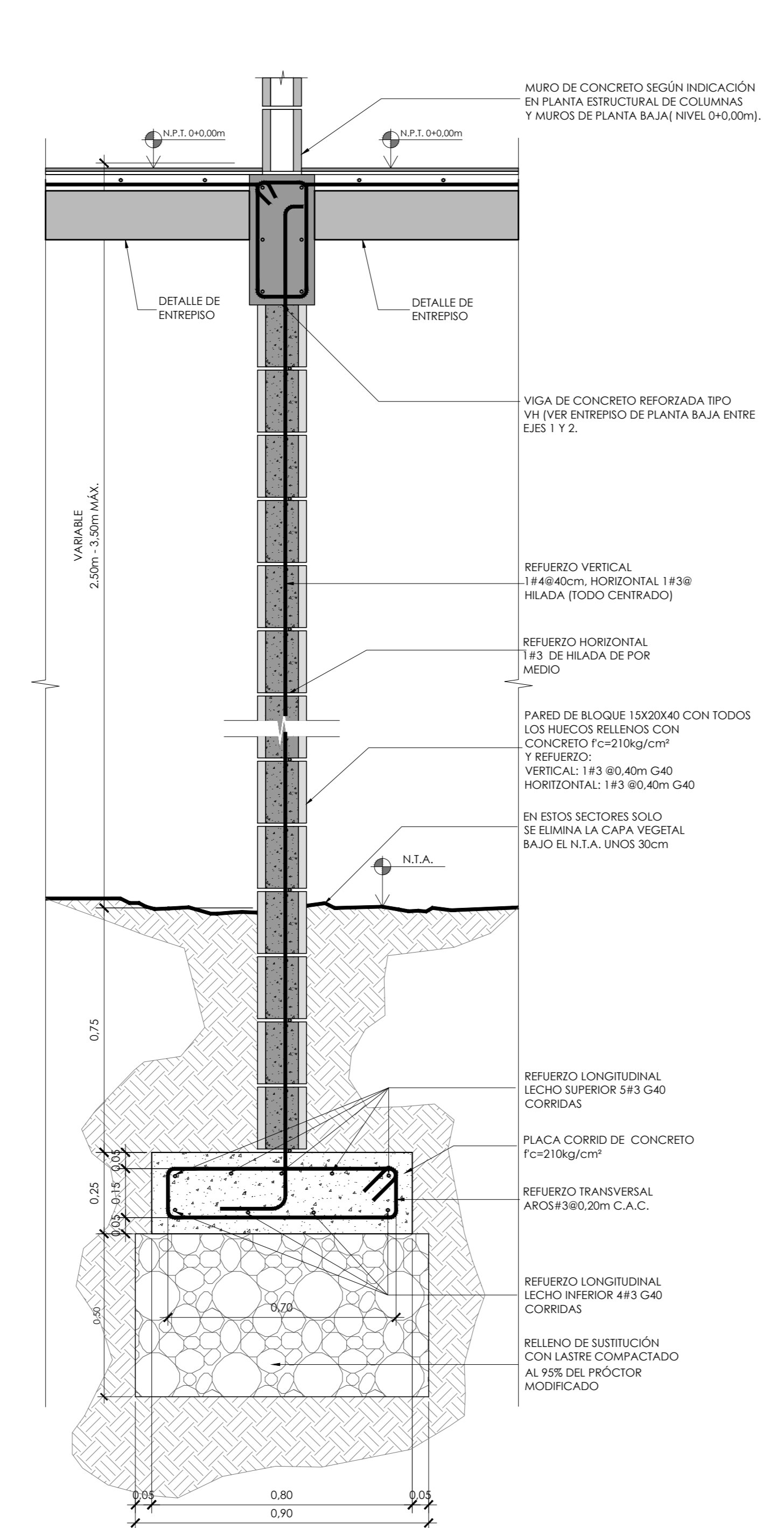

PC-5

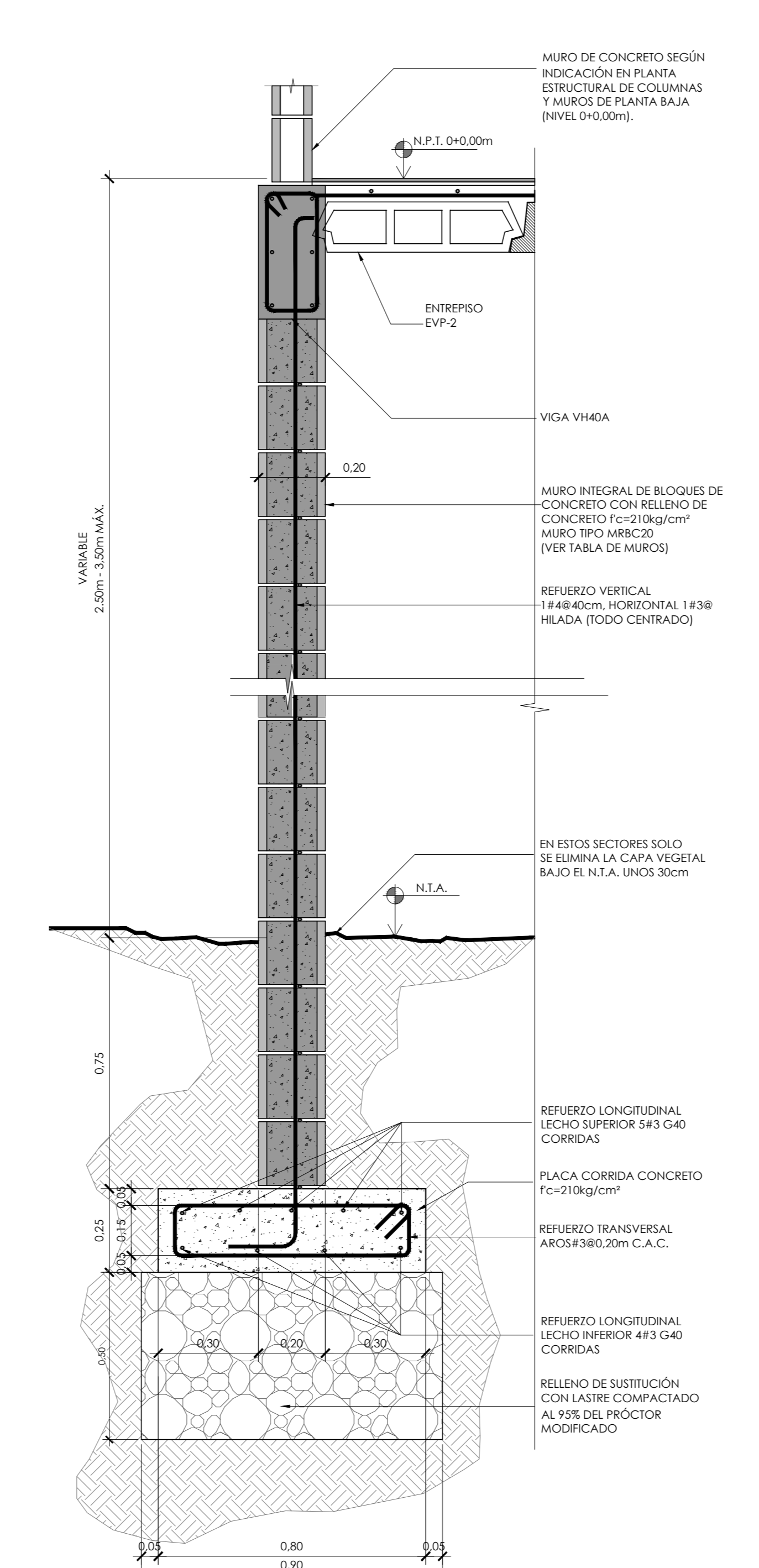

PC-7

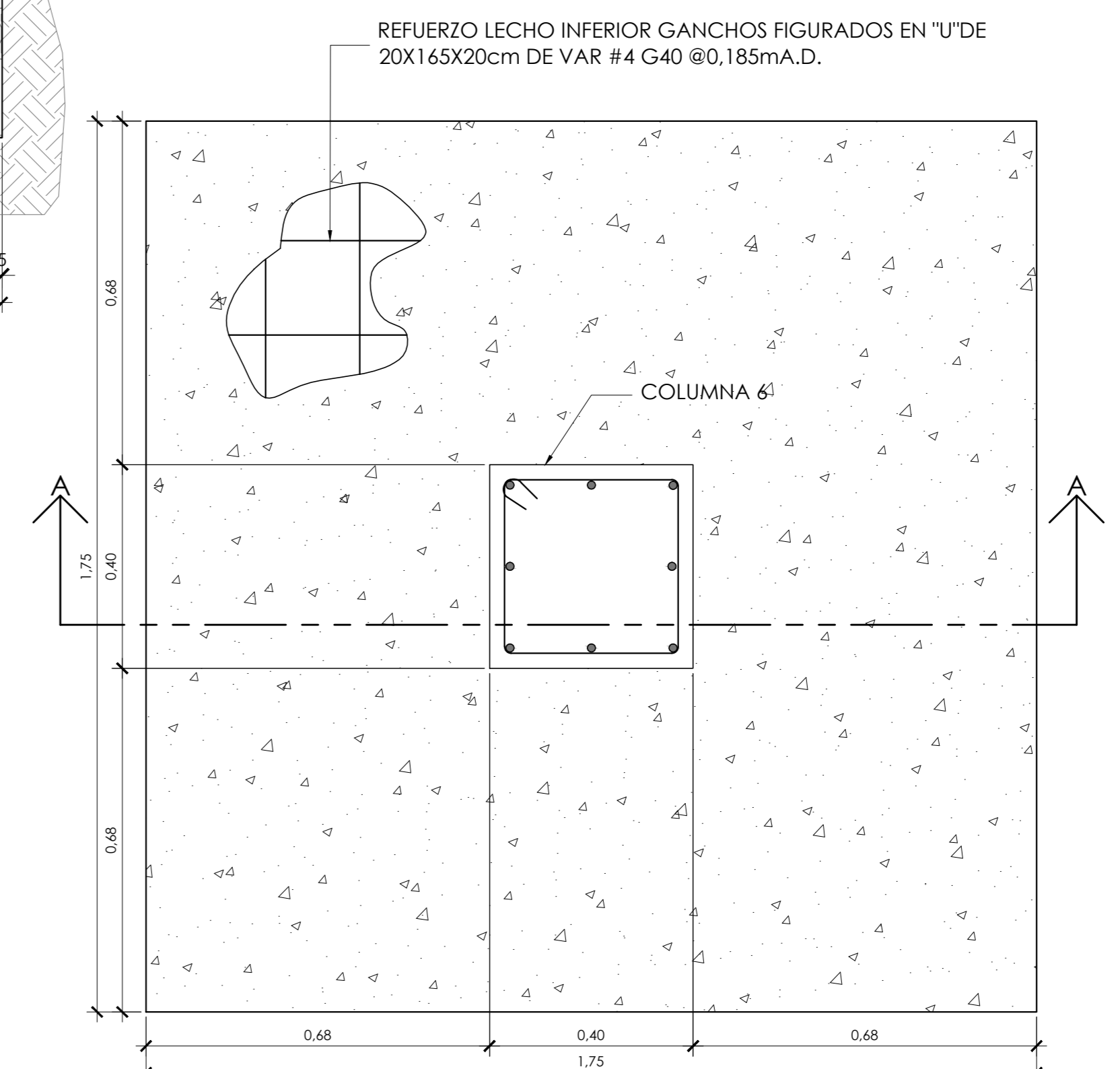

SECCIÓN B-B (Y VISTA SUPERIOR DE PLACA)

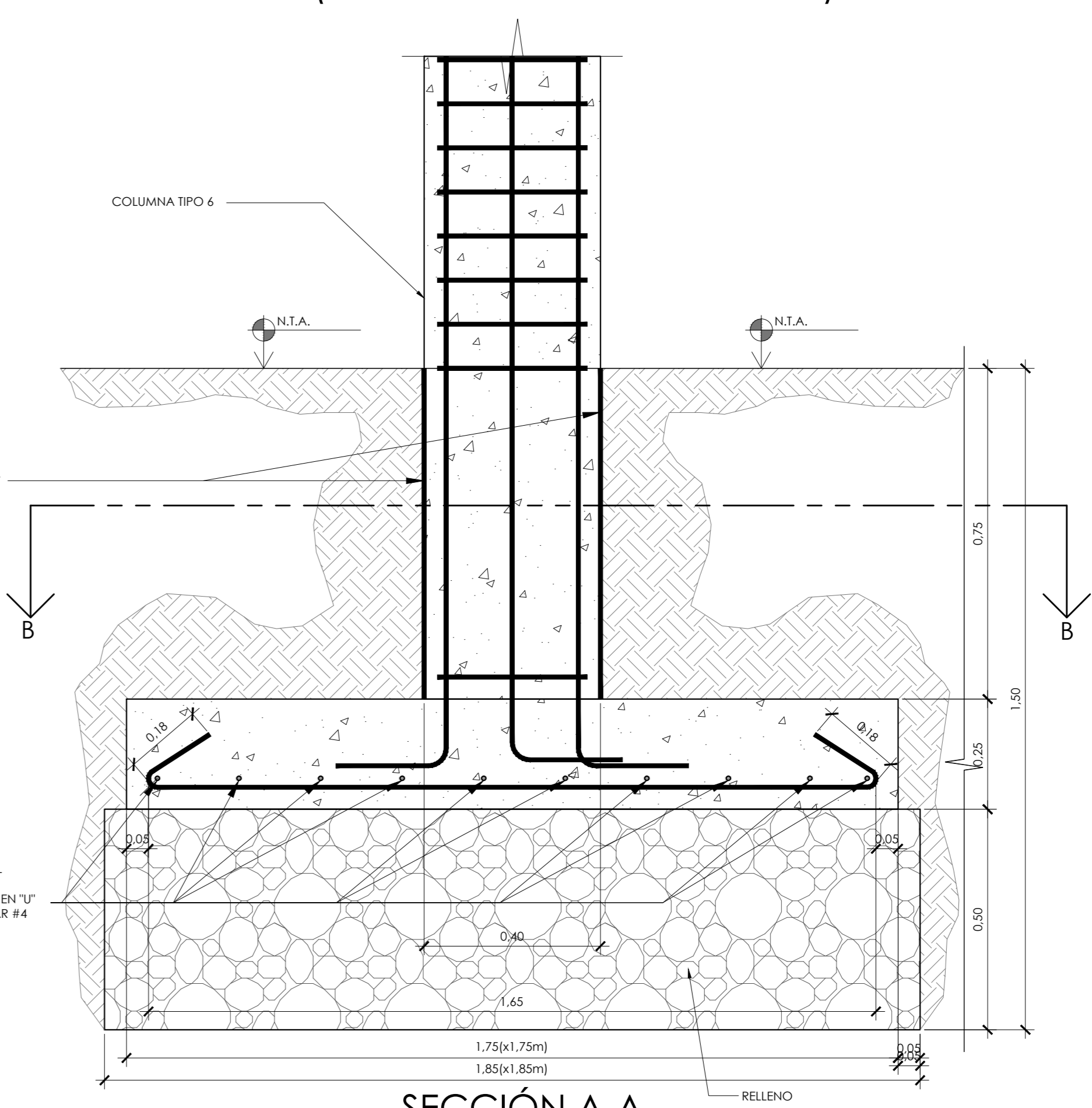

PA-1

DETALLES DE CIMIENTOS ESCALA 1:12.5

DETALLES DE CIMIENTOS ESCALA 1:10

PROYECTO: <b>NUCLEO INTEGRADO DE SEGURIDAD LABORAL</b>		
PROPIETARIO: <b>INSTITUTO TECNOLÓGICO DE COSTA RICA</b>		
PROVINCIA: 03 CARTAGO	CANTON: 01 CARTAGO	DISTRITO: 02 DULCE NOMBRE
<b>TEC</b>   Tecnológico de Costa Rica		
OFICINA DE INGENIERÍA		
EXTENSION: 2399 FAX: 552 - 7952		
LA INGENIERÍA Y LA ARQUITECTURA AL SERVICIO DEL TEC.		
DIRECTOR: ING. SAUL FERNANDEZ ESPINOZA.		
DIBUJO: DAVID LEIVA QUESADA		
PROFESIONAL RESPONSABLE DEL DISEÑO ARQUITECTONICO:		
NOMBRE: LUIS MANUEL ESPINOZA ROJAS		
FIRMA: _____ #REG. A-11232		
PROFESIONAL RESPONSABLE DE LA DIRECCIÓN TÉCNICA:		
NOMBRE: _____ #REG. _____		
PROFESIONAL RESPONSABLE DE LA INSPECCIÓN ARQUITECTÓNICA:		
NOMBRE: ARQ. LUIS MANUEL ESPINOZA ROJAS		
FIRMA: _____ #REG. A-11232		
PROFESIONAL RESPONSABLE DEL DISEÑO ESTRUCTURAL:		
NOMBRE: ING. ORLANDO MORALES QUINTANA		
FIRMA: _____ #REG. IC-1730		
PROFESIONAL RESPONSABLE DE LA INSPECCIÓN CIVIL Y ESTRUCTURAL:		
NOMBRE: ING. ORLANDO MORALES QUINTANA		
FIRMA: _____ #REG. IC-1730		
PROFESIONAL RESPONSABLE DEL DISEÑO ESTRUCTURAL ENSEÑANZA:		
NOMBRE: ING. JOSE GABRIEL FERNANDEZ CARAZO		
FIRMA: _____ #REG. IE-18594		
PROFESIONAL RESPONSABLE DEL DISEÑO MECÁNICO ENSEÑANZA:		
NOMBRE: ING. ADRIÁN QUESADA MARTINEZ		
FIRMA: _____ #REG. IMI-19474		
PROFESIONAL RESPONSABLE DEL DISEÑO DE SEGURIDAD/HIGIENA:		
NOMBRE: ING. GABRIELA HERNANDEZ GÓMEZ		
FIRMA: _____ #REG. ISL-22260		
INFORMACIÓN DEL REGISTRO PÚBLICO:		
PROPIETARIO: INSTITUTO TECNOLÓGICO DE COSTA RICA		
# DE CATASTRO: C-1515005-2011		
SITAS: _____		
CONTENIDO:		
DETALLES DE CIMIENTOS		
PC-3A, PC-3B, PC-3D		
PC-5, PCR-1, PC-6, PC-7		
PA-1		
DETALLE DE VIGA VSV		
ESCALA:	FECHA:	# DE LAMINA:
INDICADA	JULIO 2014	S 04