

DETALLE DE CANALIZACION ELECTRICA SECUNDARIA

SIN ESCALA

Todas las medidas son en centímetros

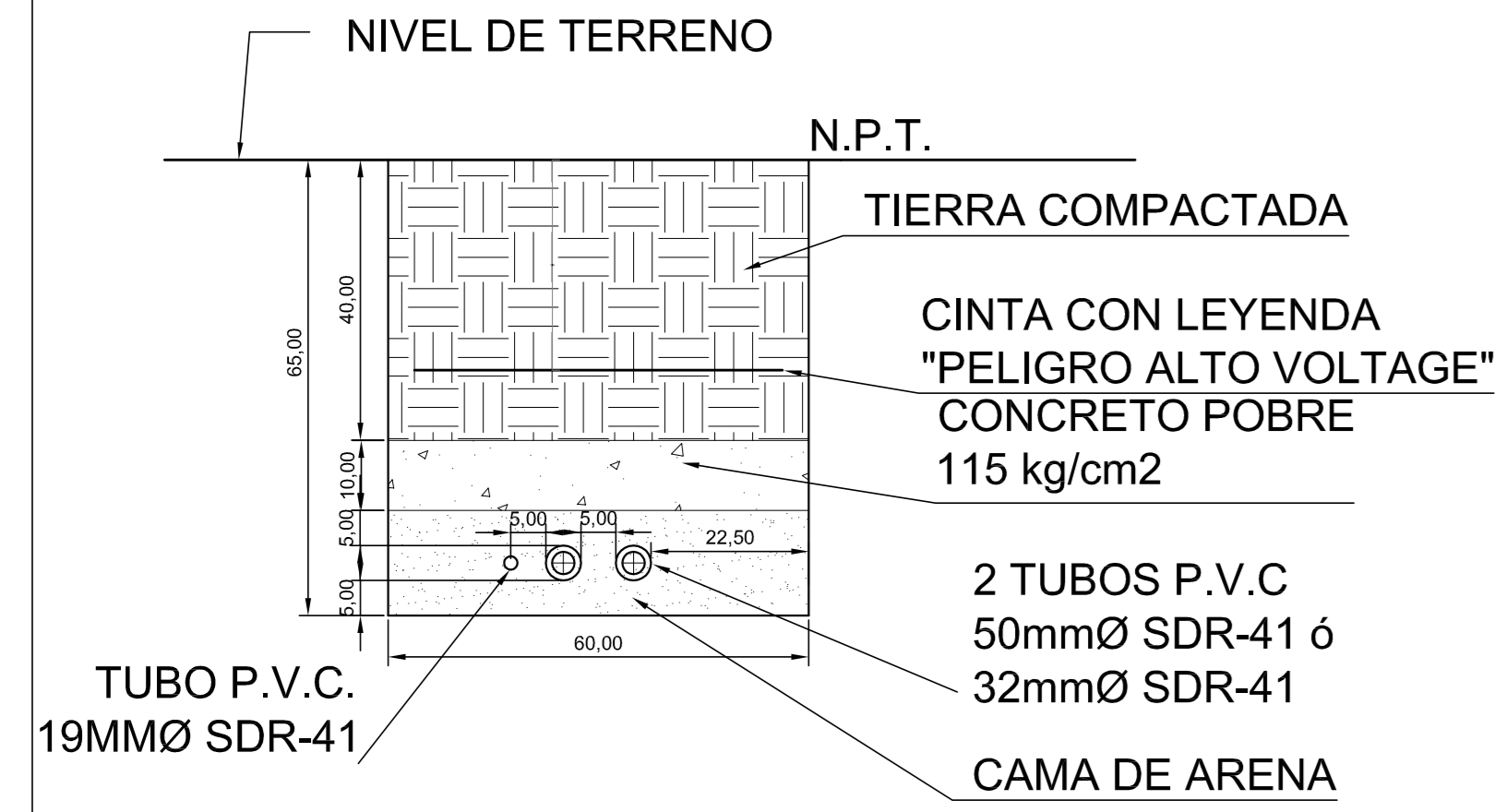

DETALLE DE CANALIZACION ELECTRICA DE ALUMBRADO

SIN ESCALA

Todas las medidas son en centímetros

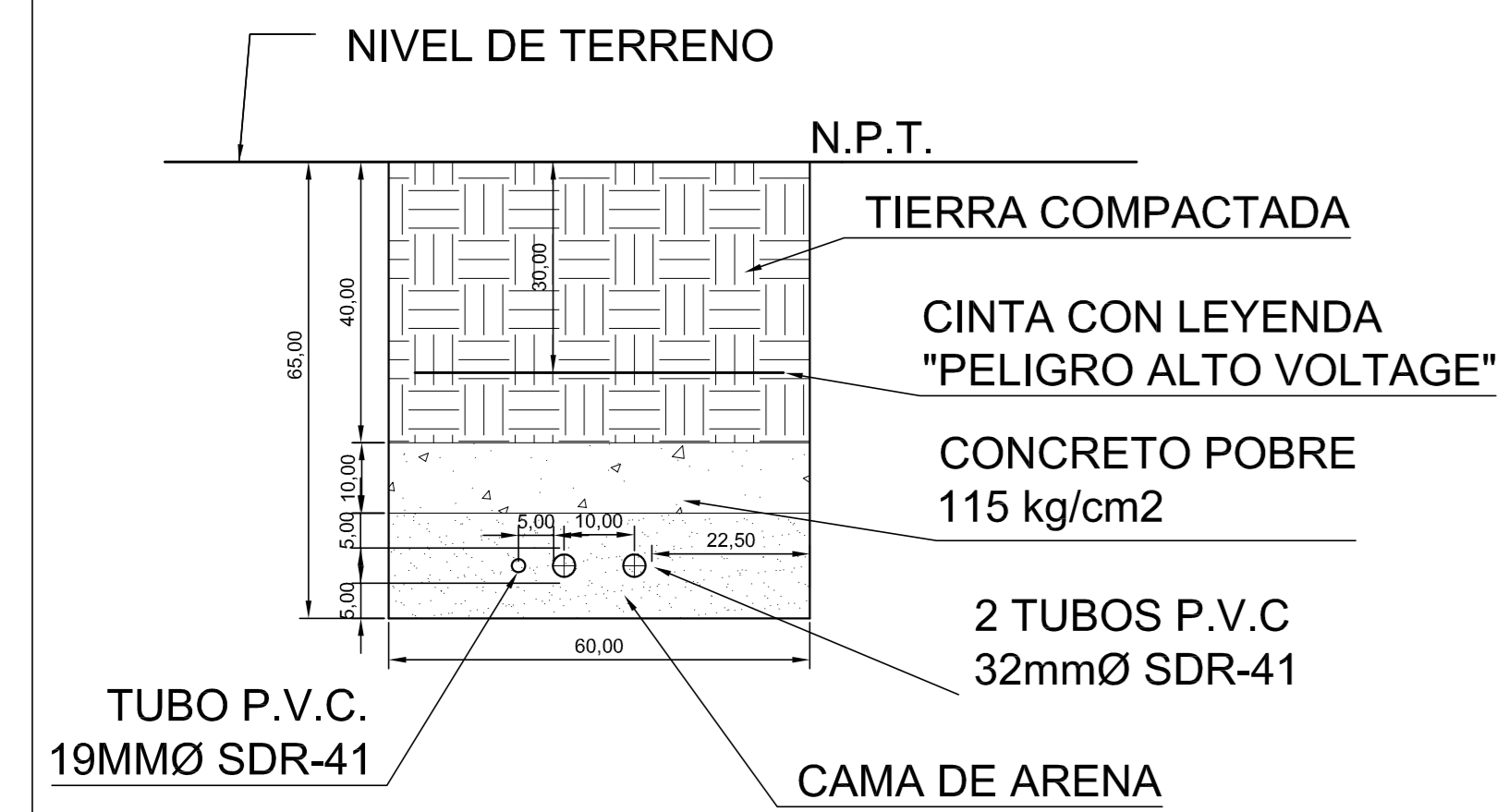

DETALLE (A) DE LA INSTALACION PARA CAJA RECTANGULAR.

SIN ESCALA

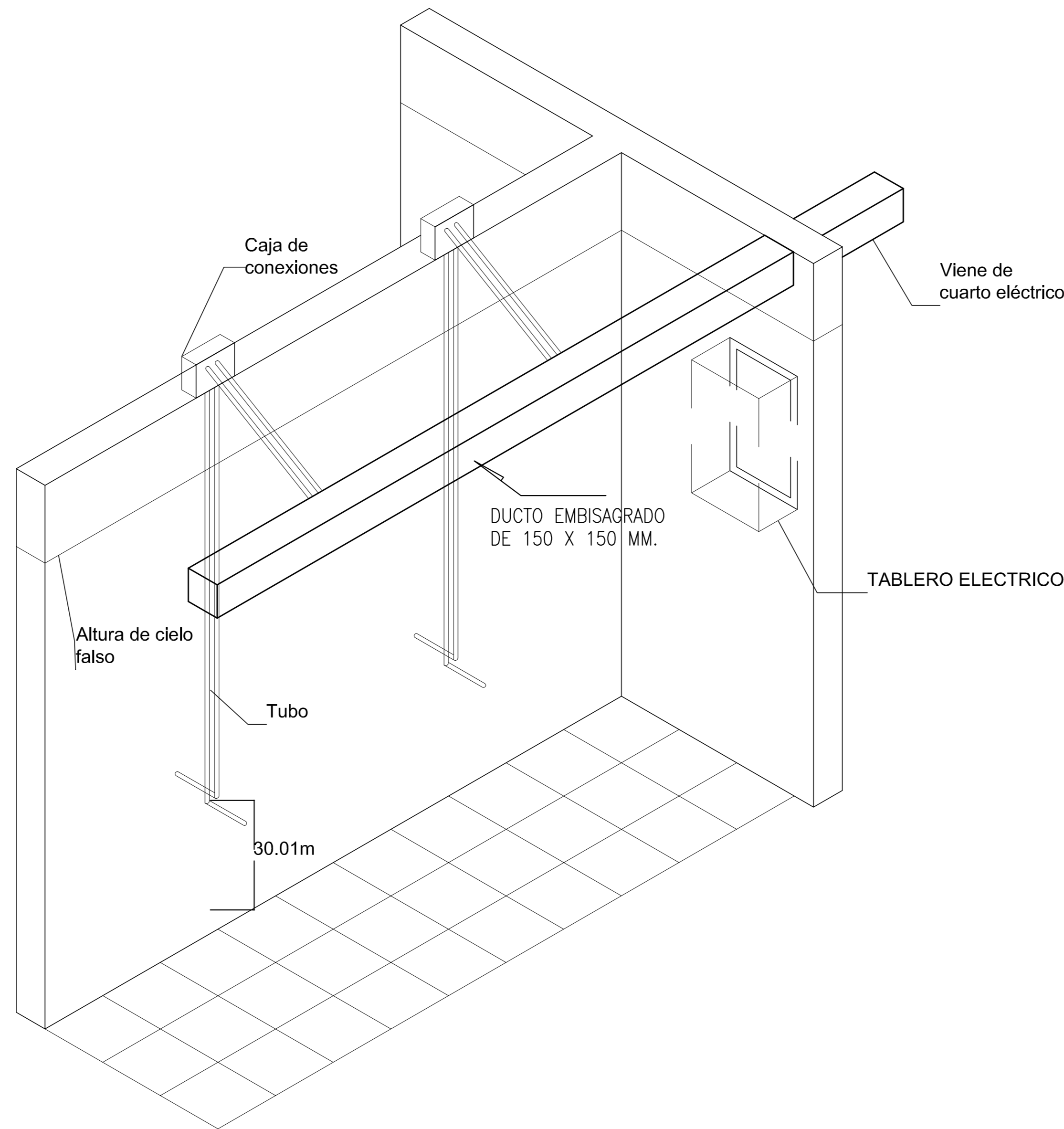

DETALLE (B) DE LA INSTALACION PARA CAJA RECTANGULAR.

SIN ESCALA

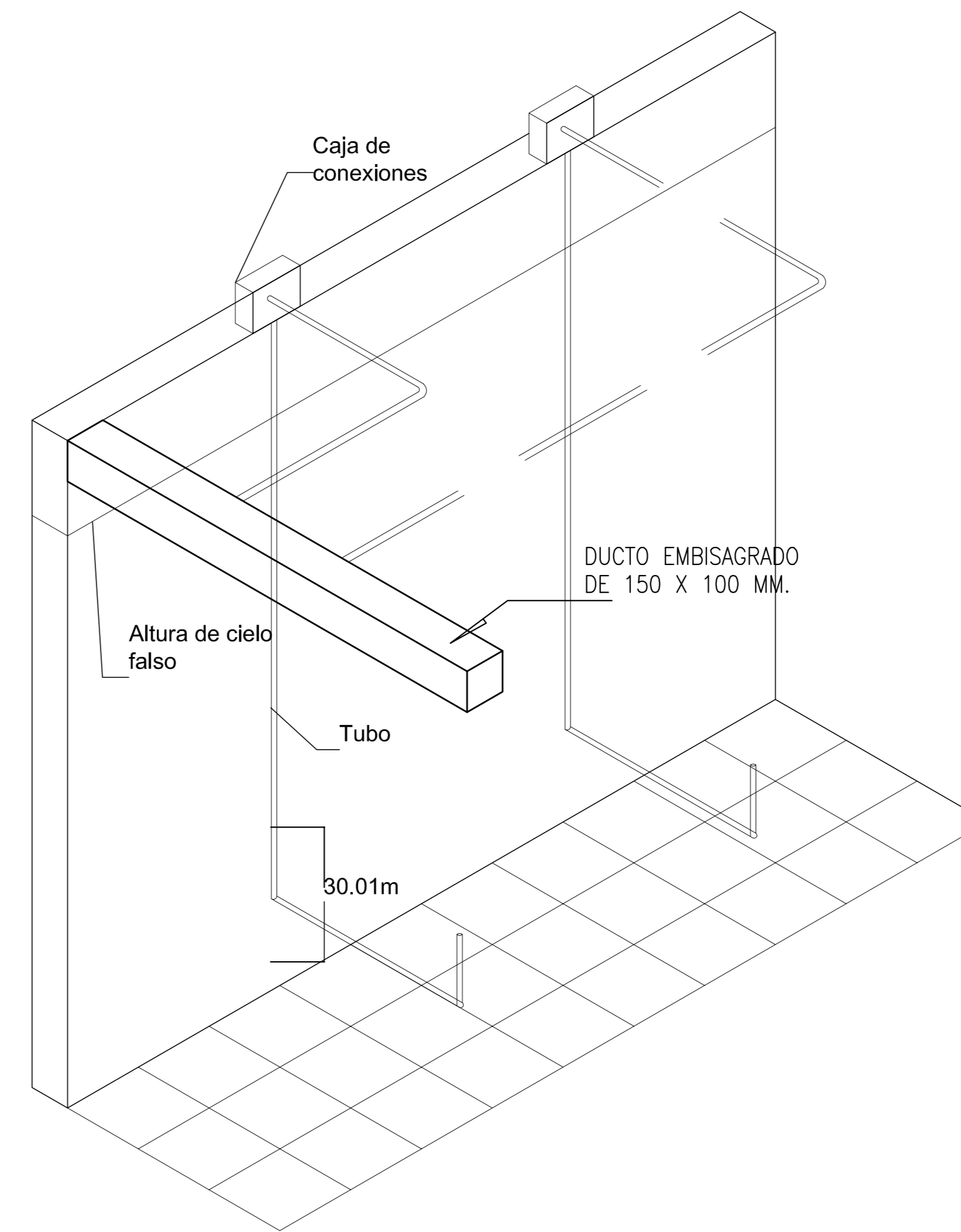

DETALLE DE CANALIZACION ELECTRICA ACOMETIDA PRINCIPAL

SIN ESCALA

Todas las medidas son en centímetros

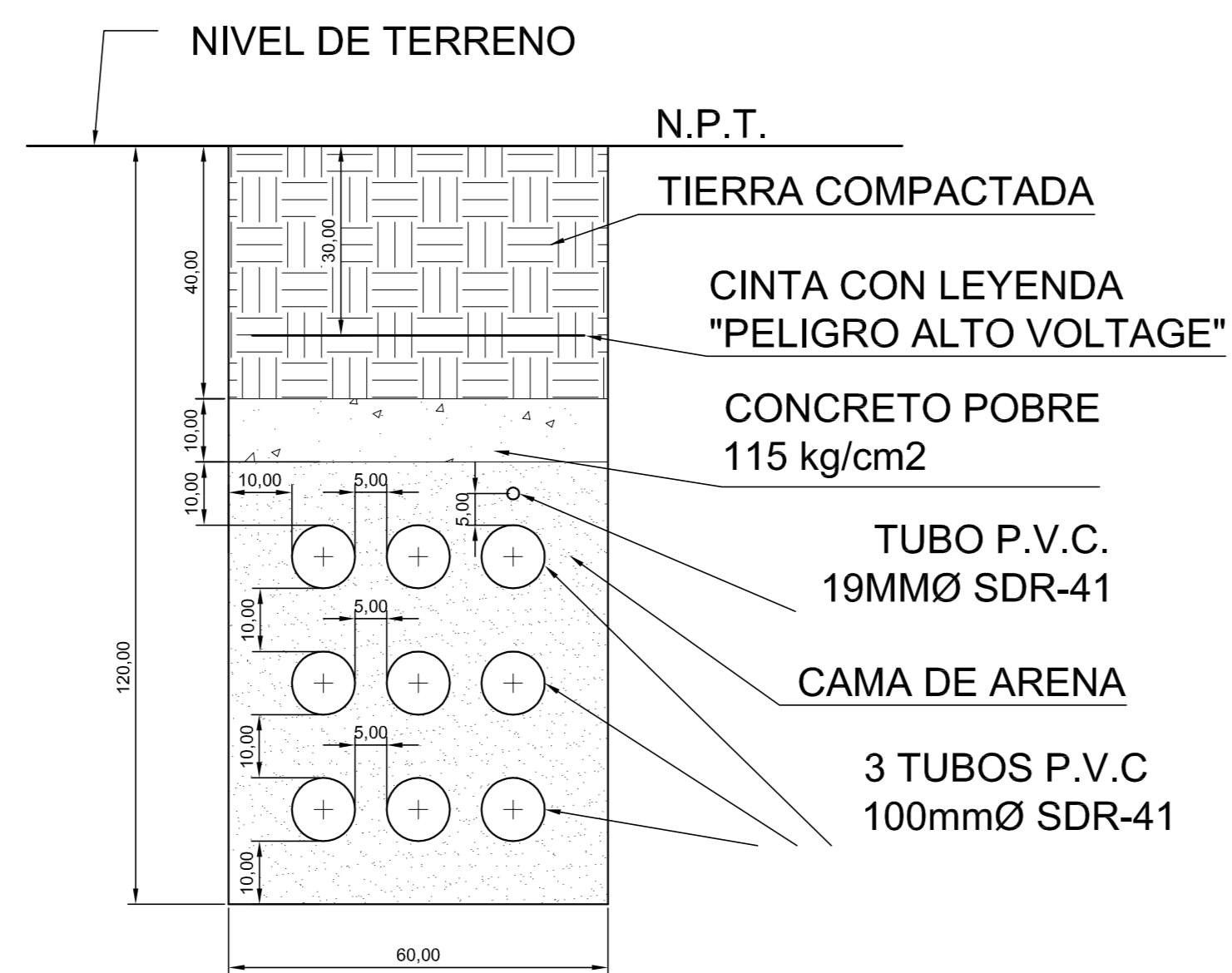

DETALLE DE CAJA DE REGISTRO TIPICA PARA ACOMETIDA ELECTRICA (CRE-1).

ESCALA 1: 10

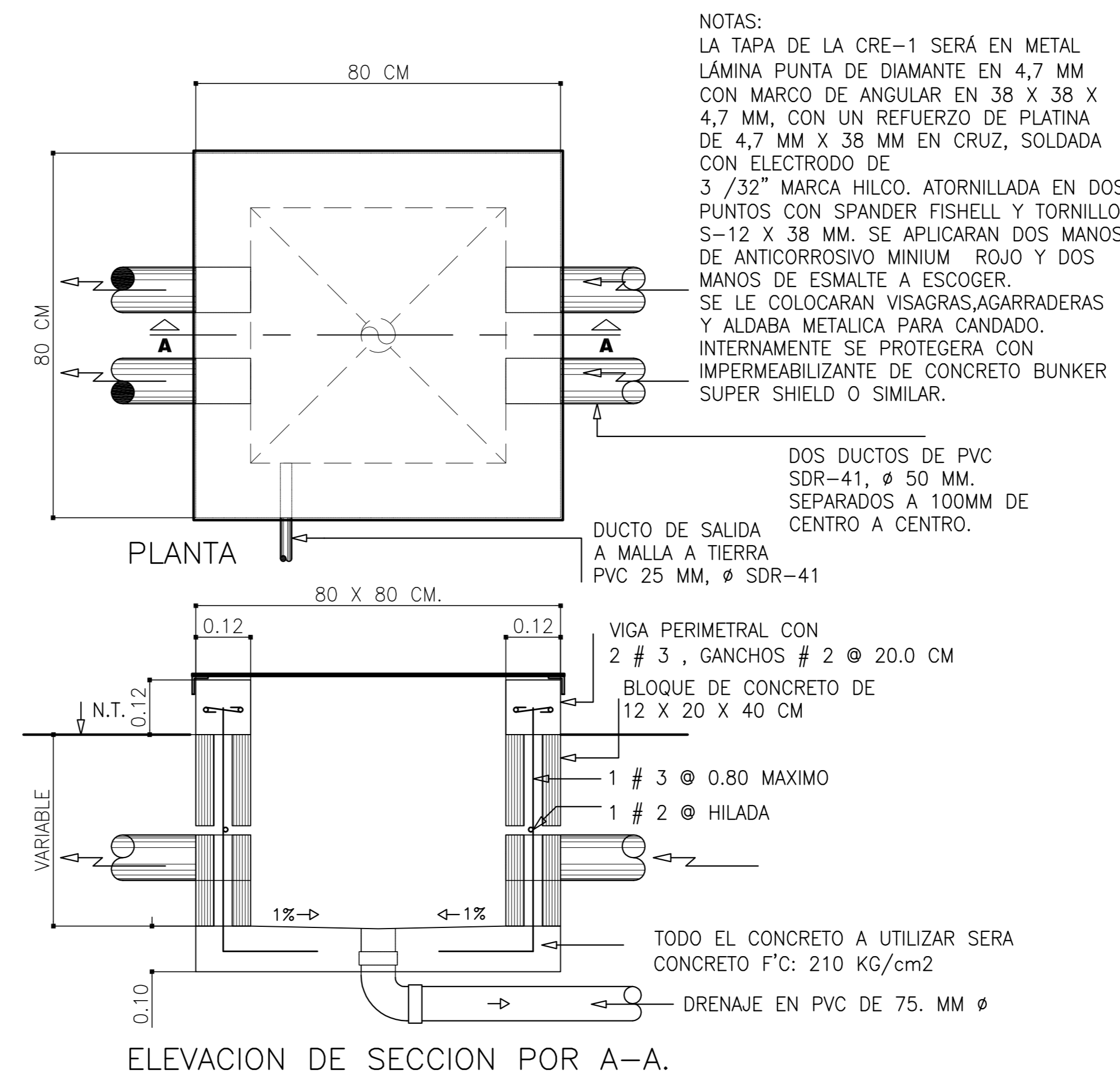

PROYECTO: NUCLEO INTEGRADO DE SEGURIDAD LABORAL

PROPIETARIO: INSTITUTO TECNOLÓGICO DE COSTA RICA

PROVINCIA: 03 CARTAGO CANTON: 01 CARTAGO DISTRITO: 01 ORIENTAL 09 DULCE NOMBRE

TEC | Tecnológico de Costa Rica

OFICINA DE INGENIERÍA

EXTENSION: 2399 FAX: 552 - 7952

LA INGENIERÍA Y LA ARQUITECTURA AL SERVICIO DEL TEC.

DIRECTOR: ING. SAUL FERNANDEZ ESPINOZA.

DIBUJO:

PROFESIONAL RESPONSABLE DEL DISEÑO ARQUITECTÓNICO:

NOMBRE: ARO. LUIS MANUEL ESPINOZA ROJAS

FIRMA: #REG. A-11232

PROFESIONAL RESPONSABLE DE LA DIRECCIÓN TÉCNICA:

NOMBRE:

FIRMA: #REG.

PROFESIONAL RESPONSABLE DE LA INSPECCIÓN ARQUITECTÓNICA:

NOMBRE: ARO. LUIS MANUEL ESPINOZA ROJAS

FIRMA: #REG. A-11232

PROFESIONAL RESPONSABLE DEL DISEÑO ESTRUCTURAL:

NOMBRE: ING. ORLANDO MORALES QUINTANA

FIRMA: #REG. IC-1730

PROFESIONAL RESPONSABLE DE LA INSPECCIÓN CIVIL Y ESTRUCTURAL:

NOMBRE: ING. ORLANDO MORALES QUINTANA

FIRMA: #REG. IC-1730

PROFESIONAL RESPONSABLE DEL DISEÑO ELÉCTRICO E INSPECCIÓN:

NOMBRE: ING. JOSE GABRIEL FERNANDEZ CARAZO

FIRMA: #REG. IE-18594

PROFESIONAL RESPONSABLE DEL DISEÑO MECÁNICO E INSPECCIÓN:

NOMBRE: ING. ADRIÁN QUESADA MARTÍNEZ

FIRMA: #REG. IMI-19474

PROFESIONAL RESPONSABLE DEL DISEÑO DE SEGURIDAD HUMANA:

NOMBRE: ING. GABRIELA HERNÁNDEZ GÓMEZ

FIRMA: #REG. ISL-22260

INFORMACIÓN DEL REGISTRO PÚBLICO:

PROPIETARIO: INSTITUTO TECNOLÓGICO DE COSTA RICA

DE CATASTRO: C-1515005-2011

SITAS:

CONTENIDO: -DETALLES ELÉCTRICOS

ESCALA: FECHA: # DE LÁMINA:

INDICADA JULIO 2014 E09