

Índice de Desarrollo Social 2013



Principales Resultados

mideplan

Ministerio de Planificación Nacional y Política Económica

Índice de Desarrollo Social Distrital



Figura 1
COSTA RICA
INDICE DE DESARROLLO SOCIAL
POR DISTRITO / QUINTILES

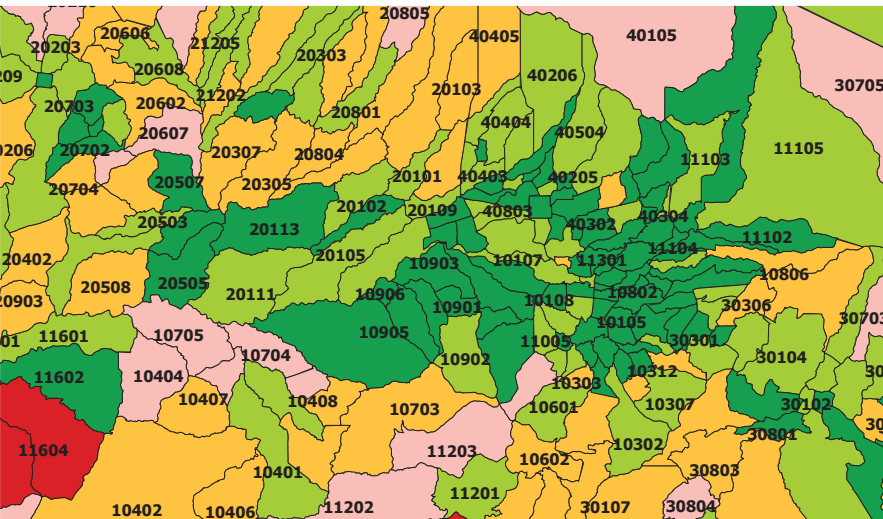
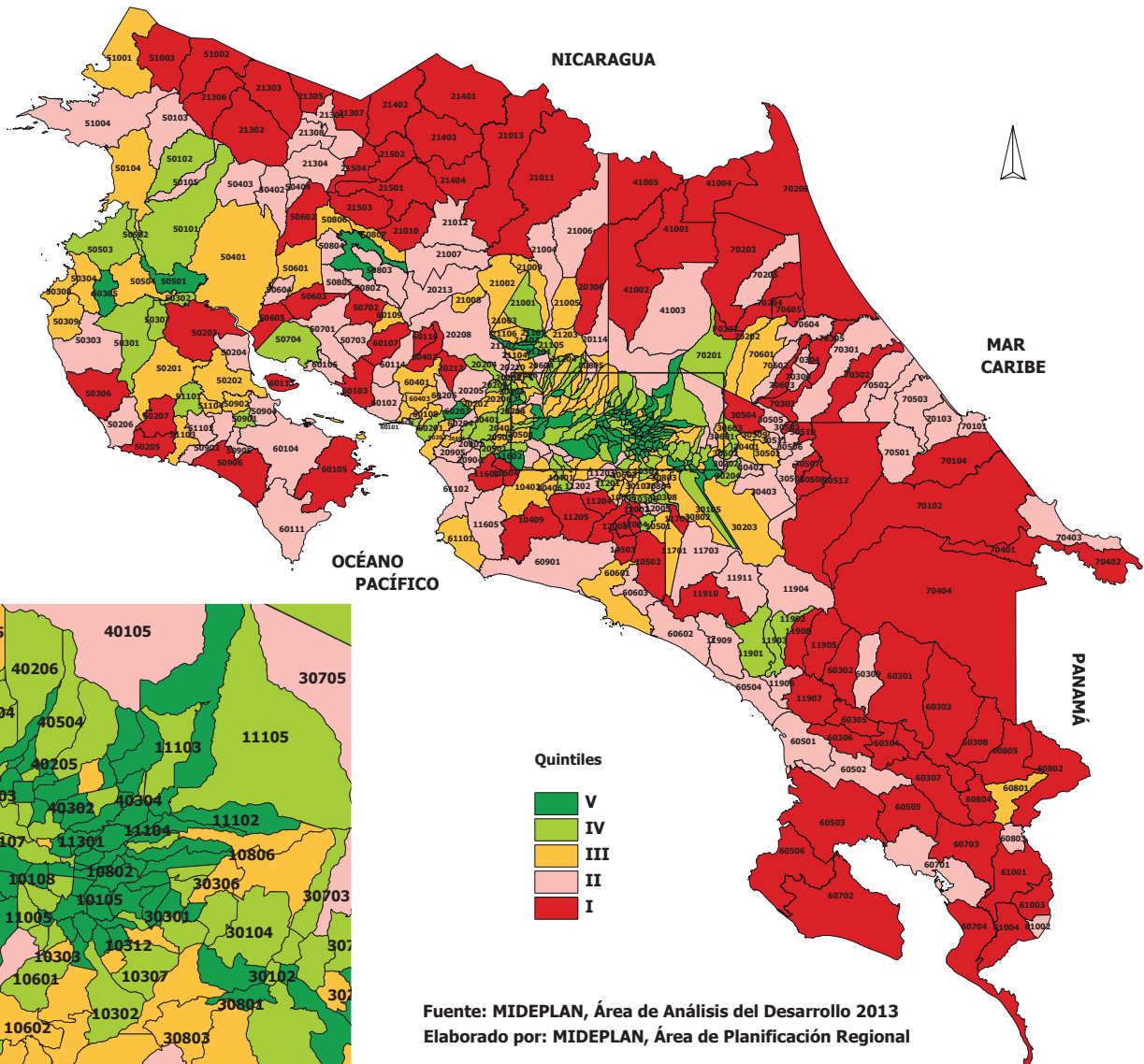

Fuente: MIDEPLAN, Área de Análisis del Desarrollo 2013
 Elaborado por: MIDEPLAN, Área de Planificación Regional



Resultados del IDS

- Aproximadamente el 60% de la población se encuentra en los quintiles superiores (V y IV), esta población reside en aproximadamente el 10% del territorio nacional, particularmente en la Región Central.
- Los distritos con valores más bajos se localizan en las áreas fronterizas del norte y sur, principalmente regiones Brunca, Huetar Caribe y Huetar Norte.
- La población con un desarrollo menos favorable se encuentra en las regiones Huetar Norte (2,3%) y Huetar Caribe(1,5%).



Resultados del IDS

- El mapa refleja la heterogeneidad persistente en el desarrollo social del país.
- Evidencia las diferencias en los valores alcanzados por los distritos cuando su alejamiento de la ciudad capital se incrementa.
- Los distritos con alto desarrollo social (V quintil) incluyen la GAM y ciertas áreas de la zona noroeste del país.



20 distritos con mayor nivel IDS 2013

Código	Cantón	Distrito	IDS
11803	Curridabat	Sánchez	100,0
10203	Escazú	San Rafael	99,5
10108	San José	Mata Redonda	92,2
10903	Santa Ana	Pozos	91,9
10901	Santa Ana	Santa Ana	91,9
40802	Flores	Barrantes	91,9
10201	Escazú	Escazú	90,5
11502	Montes de Oca	Sabanilla	90,2
20707	Palmares	Granja	88,5
40901	San Pablo	San Pablo	88,3
20501	Atenas	Atenas	88,2
11401	Moravia	San Vicente	88,2
40902	San Pablo	Rincón de Sabanilla	87,5
11303	Tibás	Anselmo Llorente	87,4
20701	Palmares	Palmares	87,2
40302	Santo Domingo	San Vicente	87,0
11501	Montes de Oca	San Pedro	86,9
40703	Belén	Asunción	85,9
11801	Curridabat	Curridabat	85,6
10101	San José	Carmen	85,6



20 distritos con menor nivel IDS 2013

Código	Cantón	Distrito	IDS
60805	Coto Brus	Pittier	36,9
11205	Acosta	Sabanillas	36,1
51002	La Cruz	Santa Cecilia	36,0
60804	Coto Brus	Limoncito	35,4
70401	Talamanca	Bratsi	34,6
60304	Buenos Aires	Boruca	34,3
60505	Osa	Piedras Blancas	34,2
60306	Buenos Aires	Colinas	33,3
60503	Osa	Sierpe	32,9
60307	Buenos Aires	Chánguena	31,7
60303	Buenos Aires	Potrero Grande	31,6
21303	Upala	San José (Pizote)	31,3
60305	Buenos Aires	Pilas	29,1
70102	Limón	Valle La Estrella	27,3
60704	Golfo	Pavón	26,4
70206	Pococí	Colorado	24,8
70404	Talamanca	Telire	20,7
41004	Sarapiquí	Llanuras del Gaspar	18,8
41005	Sarapiquí	Cureña	9,0
30512	Turrialba	Chirripó	0,0



Índice de Desarrollo Social Perspectiva Regional



Población según región Miles de personas y porcentaje

Región	Población	Porcentaje
Central	2.689	62,5%
Huetar Caribe	387	9,0%
Brunca	329	7,6%
Huetar Norte	327	7,6%
Chorotega	327	7,6%
Pacífico Central	243	5,7%
Total	4.302	100,0%



Desviación estándar, población, extensión y densidad

según quintiles 2013

Quintiles	Valor Promedio IDS	Población*	Extensión**
Total		100	100
V	79,7	28,6	2,2
IV	67,7	30,4	7,7
III	60,3	17,2	14,4
II	52,3	12,0	25,5
I	40,5	11,9	50,3



Distritos por quintiles del IDS 2013 según región de planificación

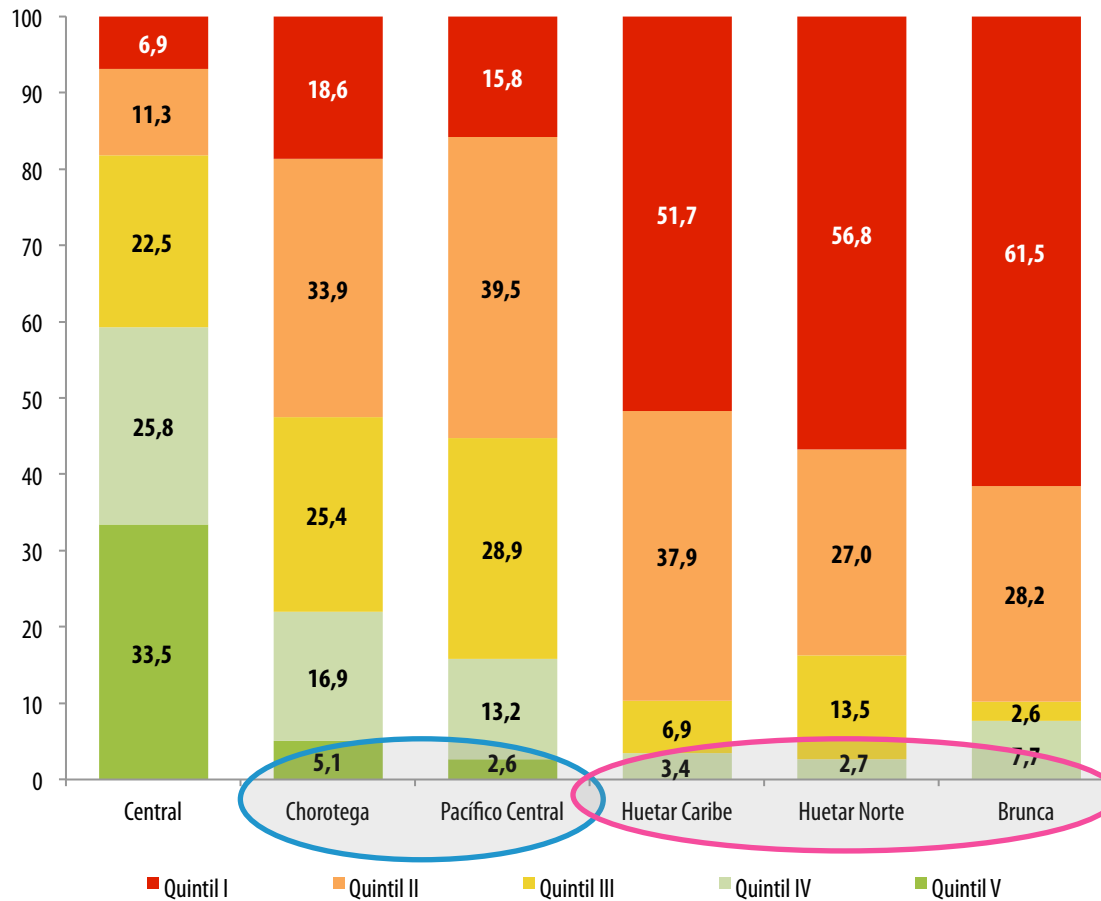

Fuente: MIDEPLAN con datos de las instituciones 2013.



Valores máximo, mínimo y promedio según región de planificación

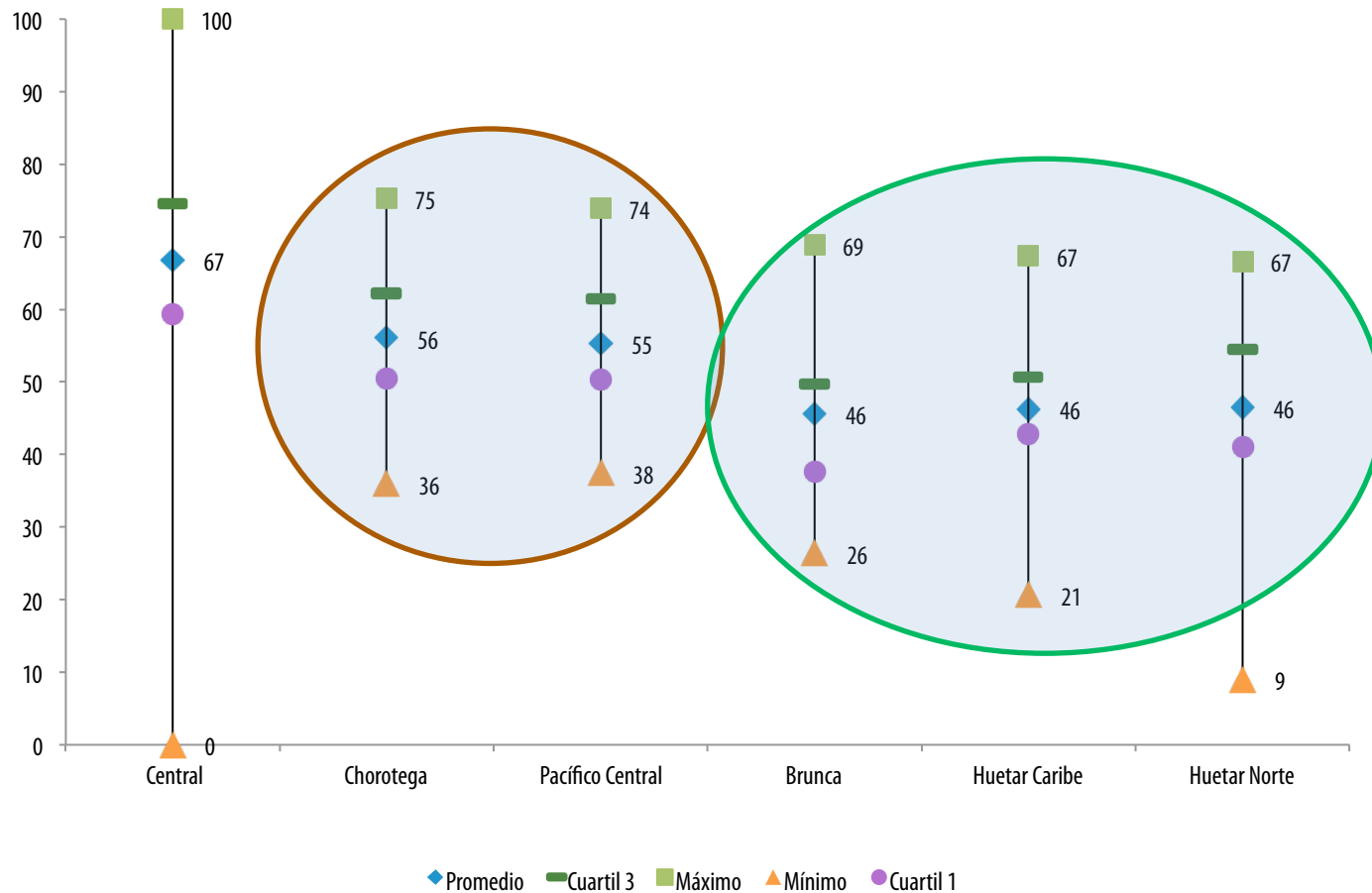

Fuente: MIDEPLAN con datos de las instituciones, 2013.



Relación IDS y Áreas Silvestres Protegidas Estatales



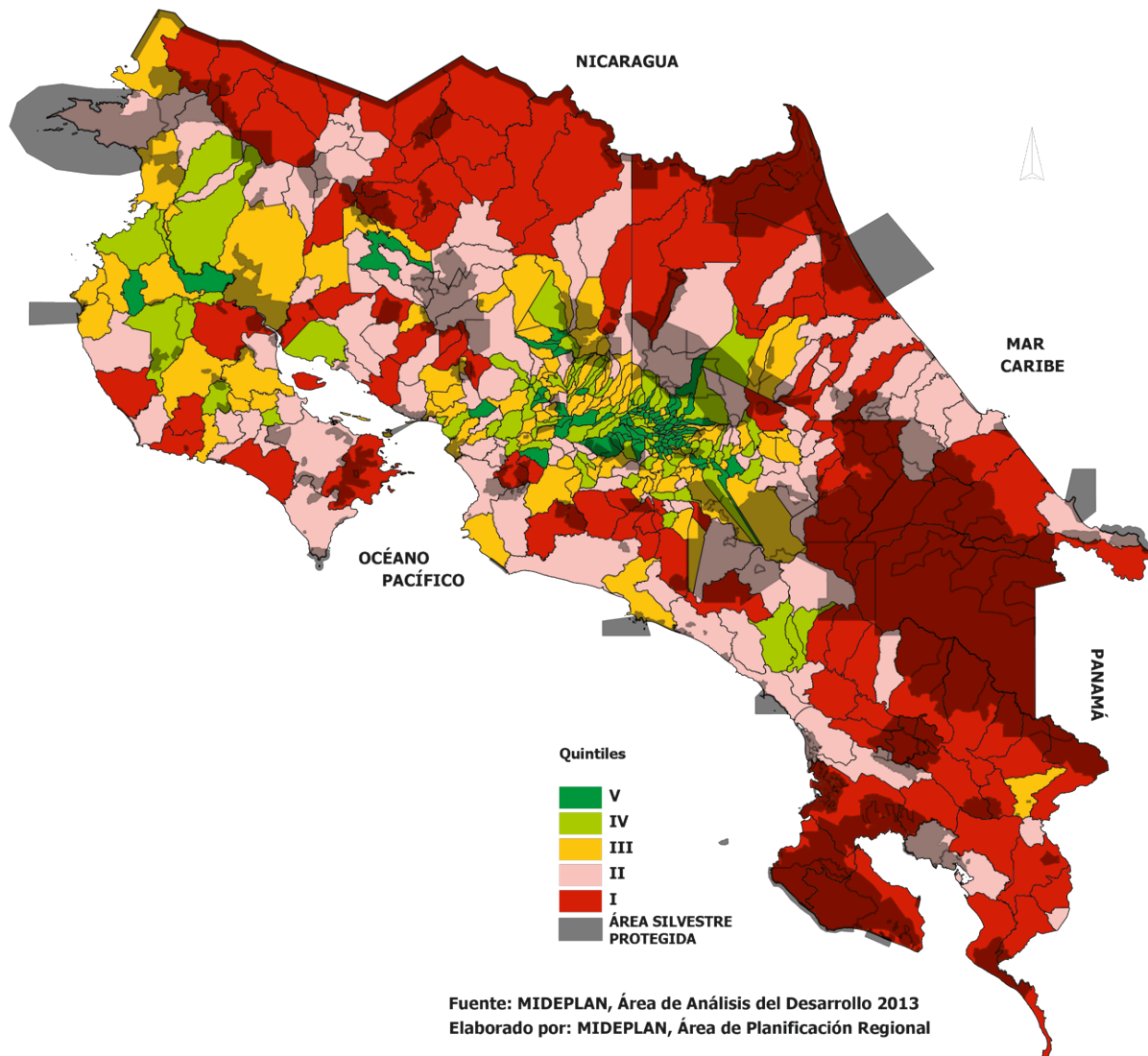

▶ Áreas Silvestres Protegidas Estatales

- Hay coincidencia geográfica entre los territorios sometidos a algún régimen de protección ambiental y los distritos con menor nivel de desarrollo, ejemplos: regiones Brunca y Huetar Atlántica.
- La mayoría de los territorios de pueblos indígenas se localizan en estas dos regiones y se concentran en distritos con bajos índices de desarrollo social.
- En la Región Central, las áreas protegidas también están en la periferia y tienen bajo desarrollo social, como excepción están algunos distritos de Escazú y Mora que pertenecen a los quintiles más altos de la clasificación.



Índice de Desarrollo Social Cantonal



▶ Índice de Desarrollo Social Cantonal

A partir de los mismos criterios metodológicos se calculó el IDS a nivel cantonal, a pesar de la heterogeneidad distrital existente en algunos cantones, los resultados muestran un patrón espacial muy similar al caso del IDS distrital.



**INDICE DE DESARROLLO SOCIAL
CANTONES / QUINTILES**

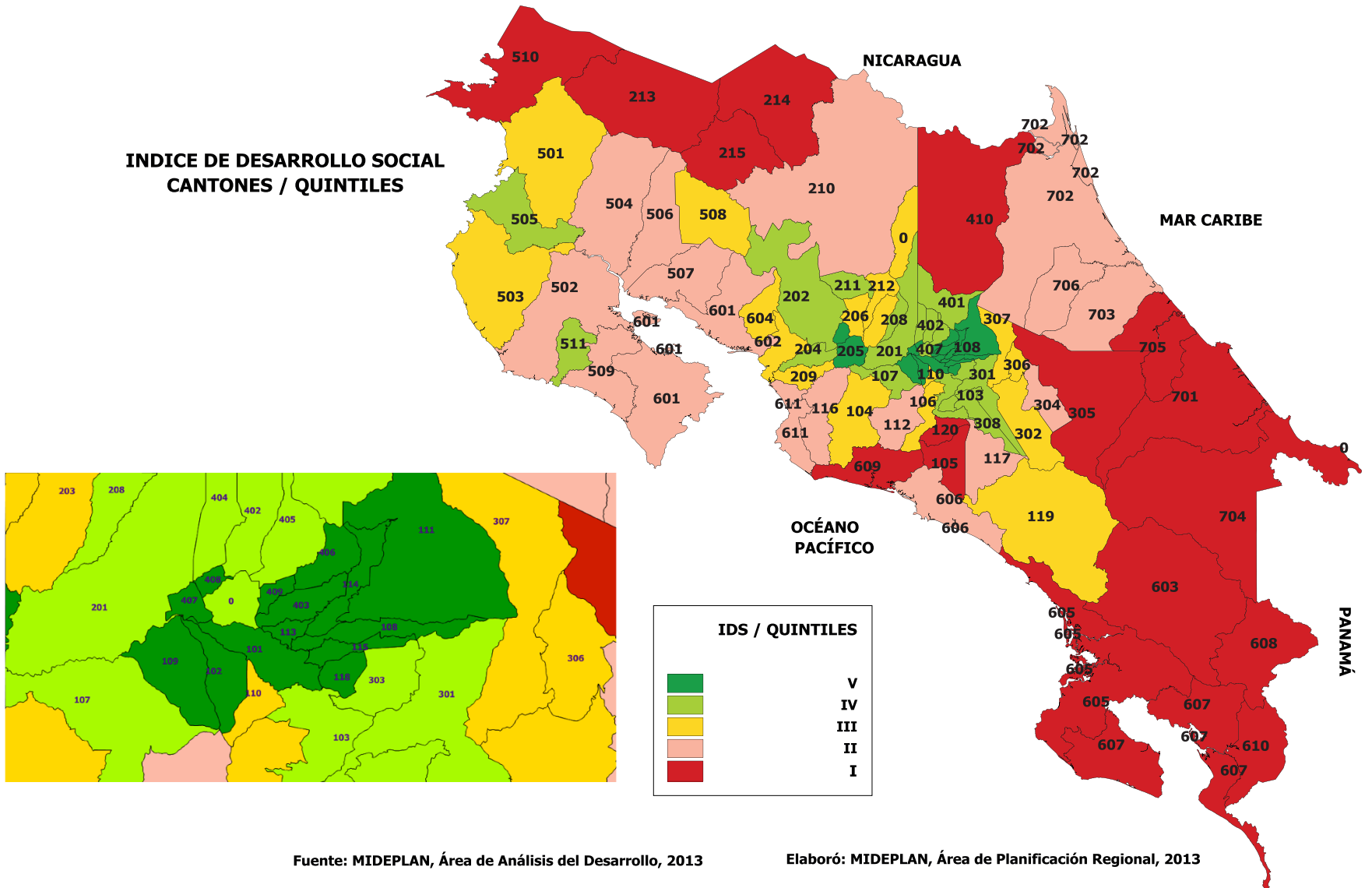

Fuente: MIDEPLAN, Área de Análisis del Desarrollo, 2013

Elaboró: MIDEPLAN, Área de Planificación Regional, 2013



Resultados según Ordenamiento Cantonal

10 cantones con mayor valor del IDS

Código	Cantón	IDS 2013
102	Escazú	100,0
409	San Pablo	99,0
115	Montes de Oca	96,5
407	Belén	93,5
408	Flores	91,7
109	Santa Ana	89,9
114	Moravia	88,7
207	Palmares	82,5
118	Curridabat	81,8
111	Vásquez de Coronado	81,2

10 cantones con menor valor del IDS

Código	Cantón	IDS 2013
510	La Cruz	27,2
705	Matina	26,6
610	Corredores	25,1
215	Guatuso	23,5
213	Upala	22,5
607	Golfito	21,4
410	Sarapiquí	21,2
603	Buenos Aires	16,1
214	Los Chiles	14,9
704	Talamanca	0,0



Áreas de Mayor y Menor Desarrollo Relativo



Valores de corte

para la clasificación de Áreas de Mayor y Menor Desarrollo Relativo 2013

Clasificación	Máximo	Mínimo
Mayor Desarrollo Relativo	100,0	72,5
Menor Desarrollo Relativo		
a) Nivel medio	72,4	58,0
b) Nivel bajo	57,9	43,9
c) Nivel muy bajo	43,8	0,0

Fuente: MIDEPLAN, con información de las instituciones, 2013.



Distribución relativa de la población y extensión según nivel de Desarrollo Relativo

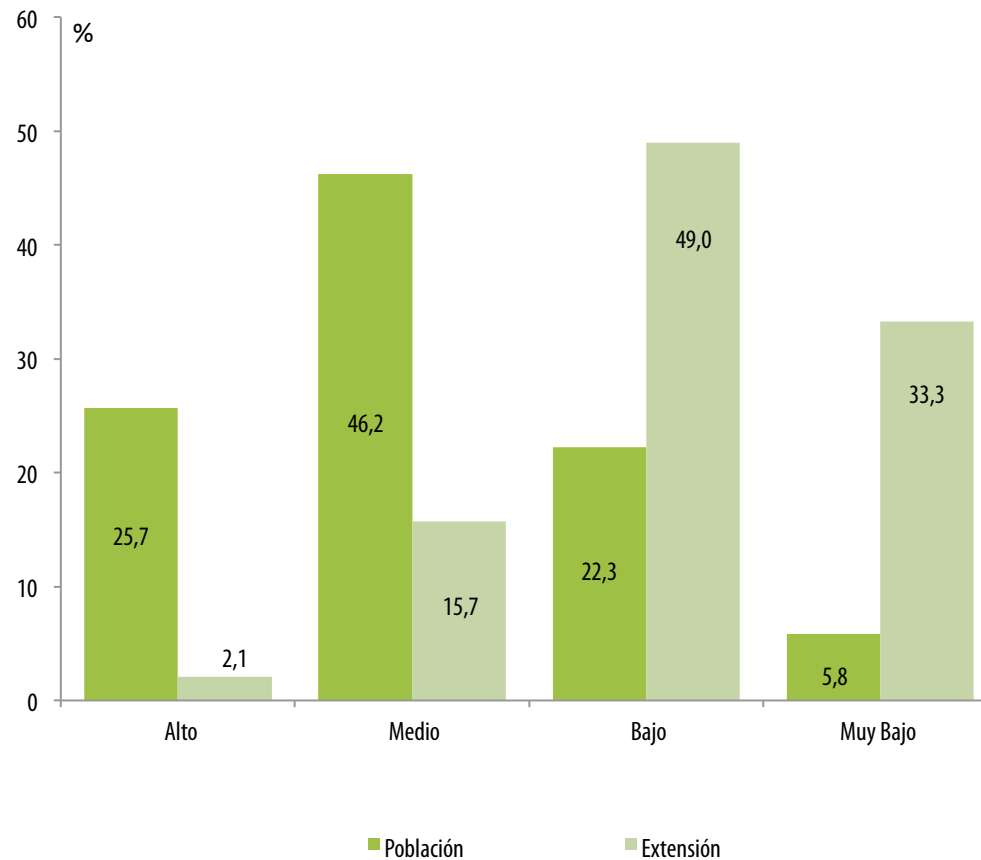

Fuente: MIDEPLAN con datos de las instituciones, 2013.



Elementos a considerar:

- Las instituciones generadoras de información a nivel distrital deben fortalecer los sistemas de información para suministrar datos anualmente.
- Es necesario que las instituciones desagreguen oportunamente los datos para los distritos que se vayan creando, tanto para su uso interno, como para el proceso de cálculo del IDS.



50 Aniversario
mideplan
Ministerio de Planificación Nacional y Política Económica

