

**Instituto Tecnológico de Costa Rica**  
**Departamento Financiero Contable**  
**Unidad de Análisis Financiero y Presupuesto**

# **Presupuesto Ordinario 2020**

---

**TEC** | Tecnológico  
de Costa Rica

**2020**

## INTRODUCCIÓN

Para su estudio y aprobación, se presenta a las Autoridades Superiores el Presupuesto Ordinario del Instituto Tecnológico de Costa Rica correspondiente al año 2020. Cabe mencionar que de acuerdo al Clasificador Institucional del Sector Público la Institución está clasificada dentro del apartado 1.1.1.2.000.000 “Instituciones Descentralizadas No Empresariales”, por lo que el Instituto Tecnológico de Costa Rica tiene asignado el número 1.1.1.2.231.000.

Cabe resaltar que dicho informe se realizó en apego a la normativa, tanto interna como externa establecida para el proceso de formulación presupuestaria. Dentro de la normativa externa destaca el acatamiento de las Normas Técnicas sobre Presupuesto Público (N-1-2012-DC-DFOE), emitidas con resolución R-DC-24-2012, del 27 de febrero del 2012.

El Presupuesto Ordinario para el periodo 2020 asciende a la suma de ₡63,809,980.98 miles de colones. Es importante señalar que el presupuesto se considera la expresión financiera del Plan Anual Operativo (PAO), en otras palabras, en dicho informe se procura expresar con claridad los objetivos, las metas y los productos que la Institución pretende alcanzar, así como los recursos necesarios para cumplirlos, de manera que se pueda reflejar el costo.

La primera parte del informe incluye la sección de ingresos, misma que se estructuró con base en lo establecido en el “Clasificador Presupuestario de los Ingresos del Sector Público” de uso generalizado para el Sector Público, emitido mediante el Decreto Ejecutivo N° 41101-H, publicado en La Gaceta N° 85 de 16 de mayo del 2018. Para el cálculo y elaboración de este apartado se emplearon diversos parámetros o criterios, como lo fueron escenarios presentados por las autoridades superiores en atención a las variables macroeconómicas definidas por el Banco Central de Costa Rica, proyecciones facilitadas por entes internos y/o externos que aportan recursos a la Institución y estimaciones planteadas por los responsables de las unidades ejecutoras con carácter autosuficiente, esto amparado en la diferente normativa.

Para el período 2020 es importante indicar que el rubro de ingresos que más destaca son las Transferencias Corrientes del Gobierno Central, Ley 5909 Fondo Especial Educación Superior.

En la segunda sección se detallan los egresos a nivel general, por programa y por partida presupuestaria, esto de acuerdo al “Clasificador de Presupuesto por Objeto del Gasto”, emitido por la Presidencia de la República y el Ministerio de Hacienda, mediante el Decreto N° 41057-H, publicado en La Gaceta N° 75 del 30 de abril del 2018.

Por último, en la tercera sección se muestra una serie de información complementaria como el origen y aplicación de recursos, la justificación de los ingresos y egresos, detalle del superávit, entre otros.

## **ASPECTOS GENERALES**

El Instituto Tecnológico de Costa Rica (ITCR) es una Institución autónoma, de educación superior universitaria que tiene independencia para el desempeño de sus funciones y de plena capacidad jurídica para adquirir derechos y contraer obligaciones, de acuerdo con lo que indica el artículo 84 de la Constitución Política.

Se rige por la ley de su creación No. 4777 del 10 de junio de 1971 y sus reformas, según Ley No. 6321 del 27 de abril de 1979. Tiene su domicilio legal y su Sede Central en la ciudad de Cartago, y está facultado para tener instalaciones y actividades en otros lugares del territorio nacional.

La Sede Regional de San Carlos inició labores en 1976, ocasionado por el traspaso de la Escuela Técnica Agrícola de Santa Clara al Instituto, mediante convenio suscrito con el Ministerio de Educación Pública, con fecha 31 de octubre de 1975, conforme a los términos del artículo 15 de la Ley No. 4552 del 15 de abril de 1970. Seguidamente, se da el traspaso de la Escuela Técnica Nacional, mediante Decreto Ejecutivo No. 7124-E del 8 de junio de 1977; lo que permitió la operación del Centro Académico de San José a partir de 1983.

El Instituto inició labores en el Centro Académico de Limón a partir del periodo 2014, acorde a la Reforma del artículo 3° de la Ley N° 6450 del 15 de julio de 1980 y sus reformas. En dicho Centro se imparten inicialmente tres carreras, como lo es Ingeniería en Computación, Ingeniería en Producción Industrial y Administración de Empresas, todas con grado bachiller. La misión del Tecnológico de Costa Rica es fortalecer y potenciar las capacidades de los habitantes de la zona del caribe por medio de educación de calidad a nivel profesional, técnica y de posgrado. Así como a través de proyectos de investigación y extensión.

Adicionalmente, desde el año 2012 la Institución ha tenido presencia con la carrera de Ingeniería en Computación en la Sede Interuniversitaria de Alajuela, creada por el Consejo Nacional de Rectores (CONARE) bajo el régimen de Sedes Interuniversitarias de la Educación Superior Estatal de Costa Rica y en el periodo 2015 el Consejo Institucional aprueba la creación del Centro Académico de Alajuela mediante Sesión Ordinaria No. 2941, Artículo 8, del 8 de octubre de 2015. El objetivo principal de crear dicho Centro es fortalecer y potenciar las capacidades de los habitantes de la Zona de influencia de Alajuela, por medio de una educación de calidad (a nivel técnico, grado y posgrado), así como el desarrollo de proyectos de investigación y extensión de pertinencia local.

Cabe resaltar que actualmente la Institución funciona bajo la modalidad de Campus Tecnológicos, esto según lo aprobado por la Asamblea Institucional Representativa (AIR) en la Sesión 95-2018, realizada el día miércoles 3 de octubre de 2018.

De esta forma se transformó la Sede Central Cartago, la Sede Regional San Carlos y el Centro Académico San José en Campus Tecnológico Central Cartago, Campus Tecnológico Local San Carlos y Campus Tecnológico Local San José. Además, se conserva la condición de centro académico a los Centros Académicos Alajuela y Limón.

La Institución está destinada al campo de la tecnología y ciencias conexas y tiene como propósito lograr mediante la enseñanza, la investigación y el servicio a la sociedad, la excelencia en la formación integral de profesionales y la incorporación continua de la tecnología que requiere el desarrollo de Costa Rica, dentro de su propio campo de acción.

Según lo indica el Estatuto Orgánico vigente, publicado en la Gaceta del Instituto Tecnológico de Costa Rica N° 184 del 01 de julio del 2005; la acción integrada de la docencia, la investigación y la extensión del Instituto, está asignada a la realización de los siguientes fines:

## **Artículo 2:**

- 1.** Formar profesionales en el campo tecnológico que aúnen al dominio de su disciplina una clara conciencia del contexto socioeconómico, cultural y ambiental en que la tecnología se genera, transfiere y aplica, lo cual les permita participar en forma crítica y creativa en las actividades productivas nacionales.
- 2.** Generar, adaptar e incorporar, en forma sistemática y continua, la tecnología necesaria para utilizar y transformar provechosamente para el país sus recursos y fuerzas productivas.
- 3.** Contribuir al mejoramiento de la calidad de vida del pueblo costarricense, mediante la proyección de sus actividades a la atención y solución de los problemas prioritarios del país, a fin de edificar una sociedad más justa.
- 4.** Estimular la superación de la comunidad costarricense mediante el patrocinio y el desarrollo de programas culturales.

## **ORGANIGRAMA**

El organigrama representa la estructura formal en la Institución, en el cual se visualiza la disposición interna de las dependencias de la organización, mostrando las relaciones que guardan entre si los órganos que la integran.

Al constituir una fuente de consulta oficial, guía al usuario a la obtención de una imagen formal y general del TEC, ya que brinda información sobre división de funciones, niveles jerárquicos, líneas de autoridad y responsabilidad, relaciones de dependencia y de coordinación, canales formales de comunicación, naturaleza lineal o staff de las unidades.

Dicho organigrama tiene una estructura vertical en la cual muestra a la organización en una forma piramidal en donde la mayor jerarquía se muestra en la parte superior. Se clasifica por su ámbito, en general, conteniendo información de los diferentes niveles jerárquicos, dependiendo de su magnitud y características, por lo tanto, presenta a toda la organización y sus interrelaciones.

# ESTRUCTURA DE LA ORGANIZACIÓN

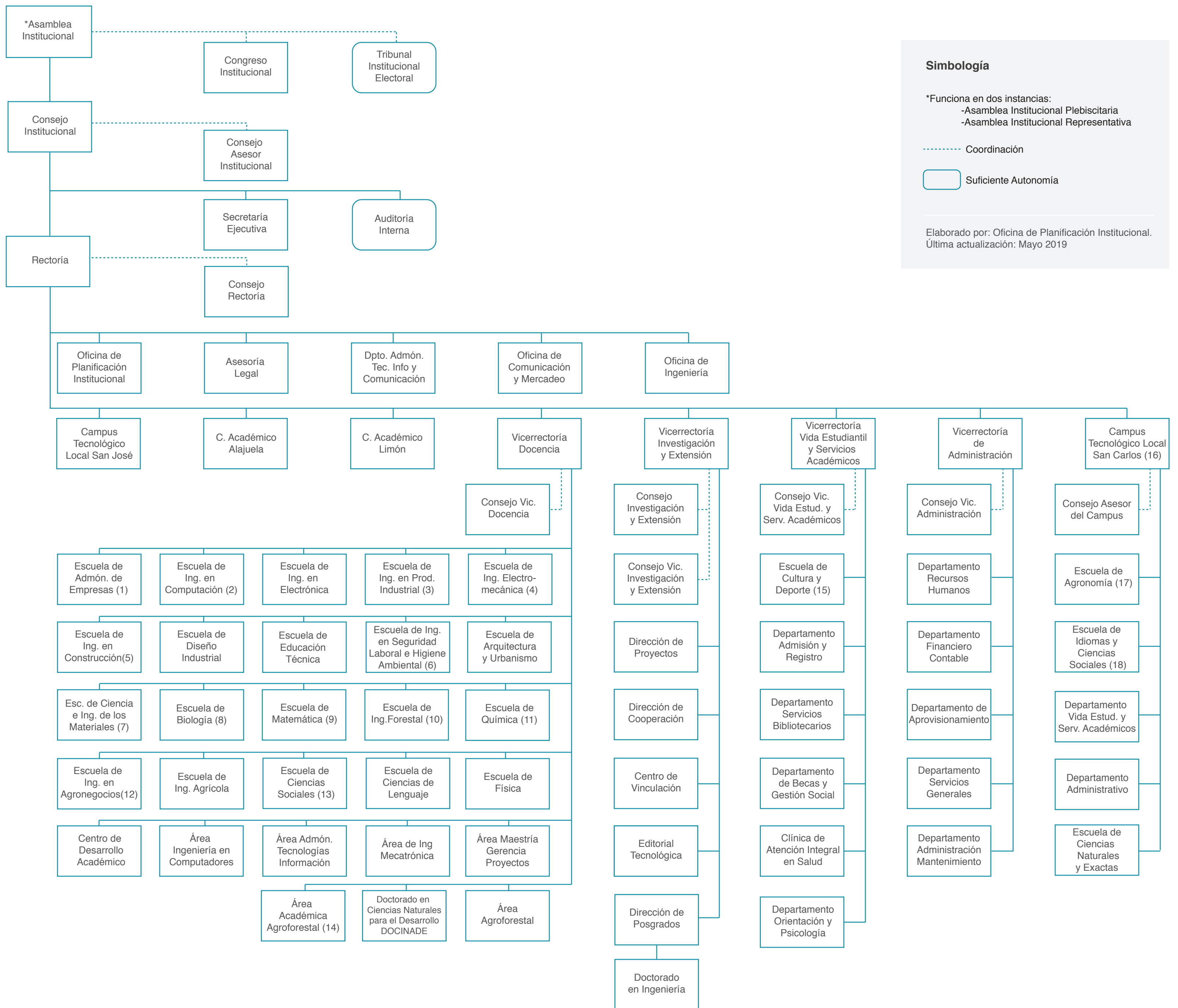

1. Administración de Empresas Nocturna (Cartago y San José), Administración de Empresas (San Carlos), Curso de Servicio, Licenciatura en Administración de Empresas y Maestría en Administración de empresas, Centro de Investigación en Administración, Economía y Gestión Tecnológica (CIADEGT).
2. Maestría en Computación, Ingeniería en Computación San Carlos y Centro de Investigación en Computación.
3. Maestría en Sistemas Modernos de Manufactura.
4. Maestría en Administración de la Ingeniería Electromecánica.
5. Centro de Investigación en Vivienda y Construcción.
6. Maestría en Seguridad Ocupacional e Higiene Ambiental.
7. Centro de Investigación y Extensión en Materiales.
8. Ingeniería en Biotecnología y Centro de Investigación en Biotecnología.
9. Enseñanza de la Matemática con Entornos Tecnológicos

10. Centro de Investigación en Innovación Forestal.
11. Centro de Investigación en Protección Ambiental, Ingeniería Ambiental (Lic) Centro de Investigación y Servicios Químicos y Microbiológicos.
12. Centro de Investigación en Gestión Agroindustrial.
13. Gestión del Turismo Sostenible y Maestría en Desarrollo Económico Local.
14. Maestría en Gestión de Recursos Naturales y Tecnologías de Producción
15. Unidad de Cultura, Unidad de Deporte y Unidad de Cultura San José.
16. Centro de Tránsito Tecnológica y Educación Continua.
17. Programa de Producción Agropecuaria, Unidad de Posgrado en Agronomía, Planta de Matanza, Ganado de Carne, Producción Animal y Unidad de Cultivos. Centro de Investigación en Agricultura Sostenible para el Trópico Húmedo (CIDASTH)
18. Turismo Rural Sostenible.

# ESTRUCTURA PROGRAMÁTICA

En el Instituto Tecnológico de Costa Rica se emplea la modalidad de Presupuesto por Programas, los cuales se detallan a continuación:

## **Programa No 1: Administración**

### Subprogramas:

Dirección Superior  
Vicerrectoría de Administración  
Campus Tecnológico Local San José  
Centro Académico de Limón  
Centro Académico de Alajuela

## **Programa No 2: Docencia**

## **Programa No 3: Vida Estudiantil y Servicios Académicos**

## **Programa No 4: Investigación y Extensión**

## **Programa No 5: Campus Tecnológico Local San Carlos**

**Programa N° 1 Administración:** incluye los departamentos y unidades que pertenecen a la Dirección Superior (Consejo Institucional, Auditoría Interna, Rectoría, Oficinas Asesoras del Rector), la Vicerrectoría de Administración, los Centros Académicos (Centro Académico de Limón y Centro Académico de Alajuela) y el Campus Tecnológico Local San José.

**Programa N° 2 Docencia:** se considera la Dirección de la Vicerrectoría de Docencia, las Escuelas del Campus Tecnológico Central Cartago, Áreas Académicas y las unidades académicas del Campus Tecnológico Local San José, Centro Académico de Limón y Centro Académico de Alajuela.

**Programa N° 3 Vida Estudiantil y Servicios Académicos:** reúne los departamentos que brindan servicios a los estudiantes, tanto de los Campus como de los diferentes Centros Académicos de la Institución, como complemento de las actividades de los departamentos docentes.

**Programa N° 4 Investigación y Extensión:** se atienden las áreas dedicadas a estas actividades, en los diversos campos de especialización, como actividad permanente o como proyectos específicos.

**Programa N° 5 Campus Tecnológico Local San Carlos:** su administración es desconcentrada del Campus Tecnológico Central Cartago y en consecuencia la ejecución, el control y la evaluación del presupuesto debe realizarse como un Programa independiente. Comprende actividades relacionadas con la Administración, Docencia y Vida estudiantil y Servicios Académicos, ésta última mediante el Departamento de Vida Estudiantil y Servicios Académicos (DEVESA). En este Programan se incluyen además, los recursos que generan los departamentos por venta de bienes y servicios, igualmente de ingresos específicos otorgados mediante leyes o donaciones, cuya utilización está restringida a gastos y compra de activos de la unidad ejecutora que los origina.

Los Programas anteriores, se financian con fondos que provienen de leyes específicas como el Fondo Especial para la Educación Superior (FEES), la Ley 9635, Fortalecimiento de las Finanzas Públicas, Ley N° 6890 del Impuesto al Cemento, así como otros ingresos cuyo uso no está restringido a actividades específicas, sino que se destinan a financiar gastos de operación normal de las diferentes Unidades Ejecutoras y a la adquisición de activos; a estos recursos se les denomina “Fondos Propios” y la Ley N° 8020 Editorial Tecnológica recursos girados por medio de la Junta Administrativa del Registro Nacional para la impresión y encuadernación relacionadas con la producción de obras de Ciencia y Tecnología.



# **SECCIÓN DE INGRESOS**

Instituto Tecnológico de Costa Rica  
Departamento Financiero Contable  
Unidad de Análisis Financiero y Presupuesto  
Detalle de Ingresos  
(montos en colones)

DETALLE	PRESUPUESTO ORDINARIO 2020	FONDOS PROPIOS	FONDOS ESPECÍFICOS	%
<b>INGRESOS</b>				
<b>INGRESOS CORRIENTES</b>	<b>63,563,033.10</b>	<b>58,106,604.85</b>	<b>5,456,428.25</b>	<b>99.61%</b>
<b>INGRESOS TRIBUTARIOS</b>	<b>547,795.92</b>	<b>547,795.92</b>	<b>0.00</b>	<b>0.86%</b>
<b>IMPUESTOS SOBRE BIENES Y SERVICIOS</b>	<b>547,795.92</b>	<b>547,795.92</b>	<b>0.00</b>	<b>0.86%</b>
<b>IMP. ESPECÍFICOS SOBRE PRODUC. Y CONSUMO DE BIENES</b>	<b>547,795.92</b>	<b>547,795.92</b>	<b>0.00</b>	<b>0.86%</b>
Otros Impuestos Específicos Sobre la Producción y Consumo de Bienes	547,795.92	547,795.92	0.00	0.86%
<b>INGRESOS NO TRIBUTARIOS</b>	<b>4,742,704.88</b>	<b>4,663,569.67</b>	<b>79,135.22</b>	<b>7.43%</b>
<b>VENTA DE BIENES Y SERVICIOS</b>	<b>4,062,863.35</b>	<b>3,983,728.13</b>	<b>79,135.22</b>	<b>6.37%</b>
<b>VENTA DE BIENES</b>	<b>875,211.32</b>	<b>875,211.32</b>	<b>0.00</b>	<b>1.37%</b>
<b>VENTA DE BIENES AGROPECUARIOS Y FORESTALES</b>	<b>258,211.32</b>	<b>258,211.32</b>	<b>0.00</b>	<b>0.40%</b>
Ganado Vacuno de Engorde	102,808.32	102,808.32	0.00	0.16%
Ganado Vacuno de Leche	87,325.00	87,325.00	0.00	0.14%
Ganado Porcino	21,728.00	21,728.00	0.00	99.61%
Proyecto Unidad de Cultivos, (Caña Azúcar, otros)	46,350.00	46,350.00	0.00	0.07%
<b>VENTA DE OTROS BIENES MANUFACTURADOS</b>	<b>77,000.00</b>	<b>77,000.00</b>	<b>0.00</b>	<b>0.12%</b>
Editorial Tecnológica	77,000.00	77,000.00	0.00	0.12%
<b>VENTA DE OTROS BIENES</b>	<b>540,000.00</b>	<b>540,000.00</b>	<b>0.00</b>	<b>0.85%</b>
Soda comedor Cartago	450,000.00	450,000.00	0.00	0.71%
Soda comedor San Carlos	90,000.00	90,000.00	0.00	0.14%
<b>VENTA DE SERVICIOS</b>	<b>765,729.69</b>	<b>686,594.47</b>	<b>79,135.22</b>	<b>1.20%</b>
<b>ALQUILERES</b>	<b>149,386.71</b>	<b>149,386.71</b>	<b>0.00</b>	<b>0.23%</b>
Alquiler de Edificios e Instalaciones	149,386.71	149,386.71	0.00	0.23%
Residencias Estudiantiles Cartago	58,004.10	58,004.10	0.00	0.09%
Residencias Estudiantiles San Carlos	54,748.08	54,748.08	0.00	0.09%
Alquiler de Edificios y Equipo	36,634.53	36,634.53	0.00	0.06%
<b>OTROS SERVICIOS</b>	<b>616,342.98</b>	<b>537,207.76</b>	<b>79,135.22</b>	<b>0.97%</b>
<b>Servicios de Formación y Capacitación</b>	<b>219,017.44</b>	<b>219,017.44</b>	<b>0.00</b>	<b>0.34%</b>
Programa Atracción Estudiantes (Exámen de Admisión)	112,017.44	112,017.44	0.00	0.18%
Centro de Transferencia Tecnológica y Educación Continua, CTEC SC	107,000.00	107,000.00	0.00	0.17%
<b>Venta de Otros Servicios</b>	<b>397,325.54</b>	<b>318,190.32</b>	<b>79,135.22</b>	<b>0.62%</b>
LAIMI	42,404.10	42,404.10	0.00	0.07%
CEQUIATEC	50,000.00	50,000.00	0.00	0.08%
Odontología Cartago	19,488.82	19,488.82	0.00	0.03%
Planta de Matanza	206,297.40	206,297.40	0.00	0.32%
Servicios Reserva de Proyectos Fondos Mixtos	79,135.22	0.00	79,135.22	0.12%
<b>DERECHOS ADMINISTRATIVOS</b>	<b>2,421,922.34</b>	<b>2,421,922.34</b>	<b>0.00</b>	<b>3.80%</b>
<b>DERECHOS ADMINISTR. A OTROS SERVICIOS PÚBLICOS</b>	<b>2,421,922.34</b>	<b>2,421,922.34</b>	<b>0.00</b>	<b>3.80%</b>
Derechos Administrativos a los Servicios de Educación	2,421,922.34	2,421,922.34	0.00	3.80%
<b>INGRESOS DE LA PROPIEDAD</b>	<b>564,632.95</b>	<b>564,632.95</b>	<b>0.00</b>	<b>0.88%</b>
<b>RENTA DE ACTIVOS FINANCIEROS</b>	<b>564,632.95</b>	<b>564,632.95</b>	<b>0.00</b>	<b>0.88%</b>
<b>INTERESES SOBRE TÍTULOS VALORES</b>	<b>393,400.00</b>	<b>393,400.00</b>	<b>0.00</b>	<b>0.62%</b>
Intereses sobre Títulos Valores del Gobierno Central	393,400.00	393,400.00	0.00	0.62%
<b>INTERESES Y COMISIONES SOBRE PRÉSTAMOS</b>	<b>164,631.93</b>	<b>164,631.93</b>	<b>0.00</b>	<b>0.26%</b>
Intereses y Comisiones sobre Préstamos al Sector Privado	164,631.93	164,631.93	0.00	0.26%
Intereses sobre Préstamos Estudiantiles	164,631.93	164,631.93	0.00	0.26%
<b>OTRAS RENTAS DE ACTIVOS FINANCIEROS</b>	<b>6,601.02</b>	<b>6,601.02</b>	<b>0.00</b>	<b>0.01%</b>
Intereses Sobre Cuentas Corrientes y Otros Dep. en Bancos Estatales	6,601.02	6,601.02	0.00	0.01%
<b>MULTAS SANCIONES REMATES Y CONFISCACIONES</b>	<b>41,294.45</b>	<b>41,294.45</b>	<b>0.00</b>	<b>0.06%</b>
<b>MULTAS Y SANCIONES</b>	<b>41,294.45</b>	<b>41,294.45</b>	<b>0.00</b>	<b>0.06%</b>
<b>MULTAS POR ATRASO EN PAGO DE BIENES Y SERVICIOS</b>	<b>41,294.45</b>	<b>41,294.45</b>	<b>0.00</b>	<b>0.06%</b>
Recargos	40,034.55	40,034.55	0.00	0.06%
Recargos ITCR	11,761.56	11,761.56	0.00	0.02%

Instituto Tecnológico de Costa Rica  
Departamento Financiero Contable  
Unidad de Análisis Financiero y Presupuesto  
Detalle de Ingresos  
(montos en colones)

DETALLE	PRESUPUESTO ORDINARIO 2020	FONDOS PROPIOS	FONDOS ESPECÍFICOS	%
Recargos FSDE	28,272.99	28,272.99	0.00	0.04%
Multas Cursos de Inglés CONARE	1,259.90	1,259.90	0.00	0.00%
<b>OTROS INGRESOS NO TRIBUTARIOS</b>	<b>73,914.14</b>	<b>73,914.14</b>	<b>0.00</b>	<b>0.12%</b>
Ingresos Varios no Especificados	73,914.14	73,914.14	0.00	0.12%
<b>TRANSFERENCIAS CORRIENTES</b>	<b>58,272,532.30</b>	<b>52,895,239.27</b>	<b>5,377,293.03</b>	<b>91.32%</b>
<b>TRANSFERENCIAS CORRIENTES DEL SECTOR PÚBLICO</b>	<b>57,848,068.23</b>	<b>52,470,775.20</b>	<b>5,377,293.03</b>	<b>90.66%</b>
Transferencias Corrientes del Gobierno Central	57,769,244.54	52,391,951.51	5,377,293.03	90.53%
<b>TRANSF. CORRIENTES DEL GOB. CENTRAL, DEL EJERCICIO</b>	<b>57,769,244.54</b>	<b>52,391,951.51</b>	<b>5,377,293.03</b>	<b>90.53%</b>
<u>Ley 5909, Fondo Especial Educación Superior</u>	<u>55,675,250.85</u>	<u>51,277,186.23</u>	<u>4,398,064.62</u>	<u>87.25%</u>
Ley 5909, Fondo Especial Educación Superior Institucional	51,277,186.23	51,277,186.23	0.00	80.36%
Ley 5909, FEES, Fondo Sistema	4,398,064.62	0.00	4,398,064.62	6.89%
Ley 9635, Fortalecimiento de las Finanzas Públicas, Fondos ITCR	1,114,765.28	1,114,765.28	0.00	1.75%
Ley 9635, Fortalecimiento de las Finanzas Públicas, Centro Académico	979,228.41	0.00	979,228.41	1.53%
<b>TRANSF. CORRIENTES DE ÓRGANOS DESCONCENTRADOS</b>	<b>78,823.69</b>	<b>78,823.69</b>	<b>0.00</b>	<b>0.12%</b>
Ley 8020, Subvención Editorial Tecnológica	78,823.69	78,823.69	0.00	0.12%
<b>TRANSF. CORRIENTES DEL SECTOR PRIVADO</b>	<b>424,464.07</b>	<b>424,464.07</b>	<b>0.00</b>	<b>0.67%</b>
Transferencias Corrientes del Sector Privado	424,464.07	424,464.07	0.00	0.67%
FUNDATEC (Fondo de Desarrollo Institucional, FDI)	424,464.07	424,464.07	0.00	0.67%
<b>INGRESOS DE CAPITAL</b>	<b>246,947.88</b>	<b>246,947.88</b>	<b>0.00</b>	<b>0.39%</b>
<b>RECUPERACIÓN PRÉSTAMOS</b>	<b>246,947.88</b>	<b>246,947.88</b>	<b>0.00</b>	<b>0.39%</b>
<b>RECUPERACIÓN PRÉSTAMOS AL SECTOR PRIVADO</b>	<b>246,947.88</b>	<b>246,947.88</b>	<b>0.00</b>	<b>0.39%</b>
Recuperación Préstamos Estudiantiles	246,947.88	246,947.88	0.00	0.39%
<b>TOTAL DE INGRESOS</b>	<b>63,809,980.98</b>	<b>58,353,552.73</b>	<b>5,456,428.25</b>	<b>100.00%</b>

## **SECCIÓN DE EGRESOS**

Instituto Tecnológico de Costa Rica  
Departamento Financiero Contable  
Unidad de Análisis Financiero y Presupuesto  
Detalle de Presupuesto Ordinario 2020  
(miles de colones)

Obj. Gasto	Descripción Obj. Gasto	PROGRAMA 1: ADMINISTRACIÓN	PROGRAMA2: DOCENCIA	PROGRAMA 3: VIDA ESTUDIANTIL Y SERVICIOS ACADÉMICOS	PROGRAMA 4: INVESTIGACIÓN Y EXTENSIÓN	PROGRAMA 5: CAMPUS TECNOLÓGICO LOCAL SAN CARLOS	TOTAL GENERAL
0-01-01-01	Sueldos para cargos fijos	3,300,898.34	6,597,325.57	1,144,250.28	1,328,235.26	1,501,784.87	13,872,494.32
0-01-03-01	Servicios especiales	81,430.00	0.00	0.00	0.00	0.00	81,430.00
0-01-05-01	Suplencias	126,338.83	166,840.01	30,668.24	15,334.12	39,336.47	378,517.66
0-02-01-01	Tiempo extraordinario	232,800.00	13,700.00	4,800.00	1,660.90	80,651.00	333,611.90
0-02-02-01	Recargo de funciones	1,805.00	34,660.42	0.00	0.00	10.00	36,475.42
0-02-04-01	Compensación de vacaciones	8,325.00	1,258.34	625.00	625.00	625.00	11,458.34
0-02-05-01	Dietas	10,000.00	0.00	0.00	200.00	0.00	10,200.00
0-03-01-02	Anualidades	2,495,944.12	4,076,495.78	836,705.48	825,668.71	983,092.46	9,217,906.54
0-03-02-02	Prohibición	83,670.00	8,153.13	5,906.17	6,717.68	7,024.37	111,471.35
0-03-02-03	Dedicación Exclusiva	309,195.27	1,090,741.69	175,676.26	255,957.68	210,912.18	2,042,483.08
0-03-03-01	Décimo tercer mes	749,518.94	1,539,284.55	263,529.31	324,026.01	342,723.73	3,219,082.53
0-03-04-01	Salario escolar	660,074.24	1,356,879.89	236,231.26	293,268.98	304,041.52	2,850,495.90
0-03-99-01	Otros incentivos salariales	1,738,054.14	4,909,482.37	735,690.27	1,169,482.91	1,000,909.19	9,553,618.88
0-04-01-01	Contribución patronal al Seguro de Salud de la CCSS (Enf.Mat)	833,564.35	1,700,610.87	296,847.72	349,470.31	386,794.55	3,567,287.80
0-04-05-01	Contribución patronal al Banco Popular y Desarrollo Comunal	44,971.32	91,629.02	16,045.82	19,441.64	20,898.41	192,986.21
0-05-01-01	Contribución patronal al Seguro de Pensiones de la CCSS (IVM)	373,947.87	412,821.16	132,072.57	90,370.84	116,807.96	1,126,020.39
0-05-02-01	Aporte patronal al régimen obligatorio de Pensiones Complementarias (Ley 7983)	135,152.95	275,306.06	48,137.47	58,324.91	62,907.22	579,828.62
0-05-03-01	Aporte patronal al Fondo de Capitalización Laboral (Ley 7983)	270,295.90	552,702.12	96,274.94	116,649.83	121,951.45	1,157,874.23
0-05-05-02	Junta de Pensiones Magisterio Nacional	210,756.61	760,925.87	76,531.92	164,155.91	151,121.34	1,363,491.65
0-05-05-03	Asociaciones Solidaristas	171,306.00	331,165.64	60,974.13	73,922.89	79,499.95	716,868.61
0-99-99-02	Cursos de verano	0.00	173,000.00	0.00	0.00	0.00	173,000.00
1-01-01-01	Alquiler de Edificios - Locales y Terrenos	25,151.14	3,246.50	3,528.00	3,282.72	406.00	35,614.36
1-01-02-01	Alquiler de Maquinaria - Equipo y Mobiliario	14,750.14	2,237.80	257.04	0.30	6,589.78	23,835.07
1-01-04-01	Alquiler de equipo y derechos para telecomunicaciones	2,000.00	0.00	0.00	75.00	1,214.40	3,289.40
1-02-01-01	Servicio de agua y alcantarillado	72,825.93	67,340.86	12,868.97	10,495.17	3,281.19	166,812.12
1-02-02-01	Servicio de energía eléctrica	111,704.58	186,712.68	23,120.02	18,696.06	204,077.82	544,311.16
1-02-03-01	Servicio de correo	7,016.60	117.95	0.00	1,018.30	28.67	8,181.52
1-02-04-02	Teléfono	72,012.03	3,255.72	6,828.67	3,930.47	9,696.94	95,723.84
1-02-04-03	Internet	215,000.00	0.00	0.00	0.00	9,800.00	224,800.00
1-02-99-01	Otros servicios básicos	12,534.31	52.50	232.06	0.00	3,715.32	16,534.20
1-03-01-02	Radio y TV (Sin Fines Comerciales)	1,000.00	0.00	0.00	0.00	0.00	1,000.00
1-03-01-99	Otros Medios (Sin Fines Comerciales)	12,800.00	0.00	0.00	0.00	1,410.00	14,210.00
1-03-02-02	Radio y TV (Fines Comerciales)	40,207.70	0.00	0.00	0.00	0.00	40,207.70
1-03-02-99	Otros Medios (Fines Comerciales)	60,661.70	9,042.30	0.90	58.30	88.30	69,851.50
1-03-03-01	Impresión - Encuadernación y Otros	18,425.63	17,778.28	3,044.71	39,732.09	3,181.06	82,161.77
1-03-04-01	Transporte de Bienes	2,296.10	129.00	0.00	0.00	2,711.40	5,136.50
1-03-05-01	Servicios Aduaneros	4,597.20	0.00	0.00	0.00	175.00	4,772.20
1-03-06-01	Comisiones y Gastos por Servicios Financieros y Comerciales	95,000.00	0.00	0.00	0.00	150.00	95,150.00
1-03-07-01	Servicio de Tecnologías de Información	0.00	0.00	0.00	600.00	0.00	600.00
1-04-01-01	Servicios en ciencias de la salud	8,859.20	0.00	7,200.00	2,072.23	3,900.00	22,031.43
1-04-02-01	Servicios Jurídicos	12,300.00	3,650.00	0.00	0.00	0.00	15,950.00
1-04-03-01	Servicios de ingeniería y arquitectura	12,466.17	154.00	0.00	4,064.00	11,893.43	28,577.59
1-04-04-01	Servicios en Ciencias Económicas y Sociales	25,500.00	12,430.00	11,250.00	0.00	0.00	49,180.00
1-04-06-01	Servicios Generales	725,754.72	3,438.01	2,126.57	285.80	390,996.40	1,122,601.50
1-04-99-01	Otros Servicios de Gestión y Apoyo	89,148.97	52,711.21	41,914.20	296,602.07	262,228.89	742,605.33
1-05-01-01	Transporte dentro del País	41,811.35	7,980.60	1,478.51	16,092.67	37,306.63	104,669.75
1-05-02-01	Viáticos dentro del País	52,927.33	12,759.90	15,677.60	21,167.95	22,142.81	124,675.58

Instituto Tecnológico de Costa Rica  
Departamento Financiero Contable  
Unidad de Análisis Financiero y Presupuesto  
Detalle de Presupuesto Ordinario 2020  
(miles de colones)

Obj. Gasto	Descripción Obj. Gasto	PROGRAMA 1: ADMINISTRACIÓN	PROGRAMA2: DOCENCIA	PROGRAMA 3: VIDA ESTUDIANTIL Y SERVICIOS ACADÉMICOS	PROGRAMA 4: INVESTIGACIÓN Y EXTENSIÓN	PROGRAMA 5: CAMPUS TECNOLÓGICO LOCAL SAN CARLOS	TOTAL GENERAL
1-05-03-01	Transporte en el Exterior	41,817.40	16,642.55	902.56	10,421.33	340.62	70,124.45
1-05-04-01	Viáticos en el Exterior	48,412.30	10,486.35	1,687.70	10,632.73	373.26	71,592.35
1-06-01-02	Seguros de Riesgos Profesionales	23,235.69	40,917.34	8,495.26	6,951.19	34,015.51	113,615.00
1-06-01-03	Seguro Obligatorio de Vehículos	5,447.35	11,315.26	2,175.76	1,891.73	1,089.91	21,920.00
1-06-01-04	Seguro de Bienes	25,701.69	53,368.81	10,683.66	8,446.86	11,898.76	110,099.77
1-06-01-05	Otros Seguros	1,131.85	2,649.73	2,008.42	299.88	164.53	6,254.42
1-07-01-02	Cursos y Seminarios en el País	10,000.00	0.00	0.00	650.00	0.00	10,650.00
1-07-01-03	Cursos y Seminarios en el Exterior	1,050.00	0.00	0.00	0.00	0.00	1,050.00
1-07-01-04	Capacitación Interna	95,000.00	39,733.77	0.27	1,160.00	0.00	135,894.04
1-07-02-01	Actividades Protocolarias y Sociales	82,075.43	15,615.26	46,290.53	0.00	5,108.20	149,089.42
1-07-03-01	Gastos de Representación Institucional	1,500.00	0.00	0.00	0.00	0.00	1,500.00
1-08-01-01	Mantenimiento de edificios - locales y terrenos	243,673.49	636.50	36,485.89	0.00	170,738.00	451,533.88
1-08-02-01	Mantenimiento de Vías de Comunicación	0.00	0.00	0.00	0.00	500.00	500.00
1-08-03-01	Mantenimiento de Instalaciones y Otras Obras	38,950.00	0.00	2,286.25	0.00	0.00	41,236.25
1-08-04-01	Mantenimiento y Reparación de Maquinaria y Equipo de Producción	79,895.63	26.00	0.00	0.00	23,545.00	103,466.63
1-08-05-01	Mantenimiento y Reparación de Equipo de Transporte	51,691.30	561.12	0.00	250.00	24,335.31	76,837.73
1-08-06-01	Mantenimiento y Reparación de Equipo de Comunicación	940.00	5.10	0.00	0.00	1,694.90	2,640.00
1-08-07-01	Mantenimiento y Reparación de Equipo y Mobiliario de Oficina	24,078.00	752.76	1,704.00	0.00	3,229.00	29,763.76
1-08-08-01	Mantenimiento y Reparación de Equipo de Cómputo y Sistemas de Información	53,715.70	48.85	756.10	500.00	3,009.80	58,030.45
1-08-99-01	Mantenimiento y Reparación de Otros Equipos	70,061.30	3,670.93	1,976.62	81,610.50	15,182.86	172,502.21
2-01-01-01	Combustibles y Lubricantes	78,429.05	26,830.44	1,930.60	81,454.26	40,665.66	229,310.01
2-01-02-01	Productos Farmacéuticos y Medicinales	646.66	239.80	4,337.45	365.30	2,524.75	8,113.95
2-01-03-01	Productos Veterinarios	0.00	0.00	0.00	0.00	8,450.00	8,450.00
2-01-04-01	Tintas - Pinturas y Diluyentes	39,362.13	12,216.45	5,446.65	3,677.91	9,714.63	70,417.77
2-01-99-01	Otros productos químicos y conexos	18,377.86	16,673.56	1,521.87	17,849.50	17,415.68	71,838.46
2-02-01-01	Productos Pecuarios y Otras Especies	0.00	0.00	0.00	744.70	250.00	994.70
2-02-02-01	Productos Agroforestales	2,947.30	972.50	312.44	76.50	1,006.34	5,315.08
2-02-03-01	Alimentos y Bebidas	391,334.33	15,235.86	8,614.31	38,506.87	141,123.06	594,814.43
2-02-04-01	Alimento para animales	180.70	201.83	0.00	0.00	46,291.00	46,673.53
2-03-01-01	Materiales y Productos Metálicos	12,704.05	2,721.42	321.97	758.18	26,317.28	42,822.90
2-03-02-01	Materiales y Productos Minerales y Asfálticos	1,587.04	97.50	0.00	0.00	12,429.94	14,114.47
2-03-03-01	Madera y sus Derivados	6,194.24	1,307.97	97.05	0.00	5,140.90	12,740.16
2-03-04-01	Materiales y Productos Eléctricos -Telefónicos y de Cómputo	65,386.19	9,381.56	874.89	3,104.54	17,908.83	96,656.02
2-03-05-01	Materiales y Productos de Vidrio	1,587.20	364.14	45.30	157.37	1,100.00	3,254.01
2-03-06-01	Materiales y Productos de Plástico	21,088.72	2,114.63	0.00	29.62	6,816.20	30,049.17
2-03-99-01	Otros Materiales y Productos de Uso en la Construcción y Mantenimiento	5,447.45	197.10	0.00	0.00	3,431.30	9,075.85
2-04-01-01	Herramientas e Instrumentos	8,804.69	14,831.06	1,843.45	5,254.05	6,030.64	36,763.89
2-04-02-01	Repuestos y Accesorios	59,270.00	7,440.76	720.85	53,443.40	23,545.46	144,420.47
2-99-01-01	Útiles y Materiales de Oficina y Cómputo	15,471.64	13,531.40	4,548.19	2,255.57	3,902.30	39,709.09
2-99-02-01	Útiles y Materiales Médico - Hospitalario y de Investigación	1,905.90	2,182.36	5,013.80	4,643.83	2,689.71	16,435.60
2-99-03-01	Productos de Papel - Cartón e Impresos	75,062.91	18,280.87	14,152.70	23,203.48	10,958.08	141,658.03
2-99-04-01	Textiles y Vestuario	34,860.09	6,421.46	6,898.26	1,520.16	13,239.78	62,939.75
2-99-05-01	Útiles y Materiales de Limpieza	52,504.64	3,081.29	1,009.37	364.29	29,676.25	86,635.84
2-99-06-01	Útiles y Materiales de Resguardo y Seguridad	5,787.28	916.28	0.00	0.00	796.30	7,499.86
2-99-07-01	Útiles y Materiales de Cocina y Comedor	4,567.93	742.97	0.00	83.95	1,031.06	6,425.91
2-99-99-01	Otros útiles - materiales y suministros diversos	11,479.97	12,858.71	12,115.91	56,393.51	4,410.63	97,258.73
3-02-06-01	Intereses sobre Préstamos de Instituciones Públicas Financieras	414,049.52	0.00	0.00	0.00	0.00	414,049.52

Instituto Tecnológico de Costa Rica  
Departamento Financiero Contable  
Unidad de Análisis Financiero y Presupuesto  
Detalle de Presupuesto Ordinario 2020  
(miles de colones)

Obj. Gasto	Descripción Obj. Gasto	PROGRAMA 1: ADMINISTRACIÓN	PROGRAMA2: DOCENCIA	PROGRAMA 3: VIDA ESTUDIANTIL Y SERVICIOS ACADÉMICOS	PROGRAMA 4: INVESTIGACIÓN Y EXTENSIÓN	PROGRAMA 5: CAMPUS TECNOLÓGICO LOCAL SAN CARLOS	TOTAL GENERAL
3-04-01-01	Comisiones y Otros Gastos sobre Títulos Valores Internos	17,931.20	0.00	0.00	0.00	0.00	17,931.20
3-04-05-01	Diferencias por Tipo de Cambio	21,762.50	0.00	0.00	0.00	0.00	21,762.50
4-01-07-01	Préstamos al Sector Privado (Estudiantes)	0.00	0.00	601,000.00	0.00	0.00	601,000.00
5-01-01-01	Maquinaria y equipo para la producción	0.00	0.00	0.00	0.00	18,699.08	18,699.08
5-01-03-01	Equipo de Comunicación	0.00	600.00	3,062.51	0.00	9,008.08	12,670.59
5-01-04-01	Equipo y Mobiliario de Oficina	0.00	500.00	1,245.82	0.00	10,027.60	11,773.42
5-01-05-01	Equipo de Cómputo	0.00	4,702.96	20,657.16	0.00	4,000.00	29,360.12
5-01-06-01	Equipo Sanitario - de Laboratorio e Investigación	0.00	7,800.00	0.00	44,729.37	101.00	52,630.37
5-01-07-01	Equipo y Mobiliario Educativo - Deportivo y Recreativo	0.00	225.00	849.36	0.00	140.00	1,214.36
5-01-99-01	Maquinaria - equipo y mobiliario diverso	0.00	0.00	2,800.00	0.00	5,405.98	8,205.98
5-02-07-01	Instalaciones	0.00	0.00	0.00	0.00	4,000.00	4,000.00
5-02-99-01	Otras Construcciones - Adiciones y Mejoras	0.00	0.00	0.00	0.00	16,203.07	16,203.07
5-99-03-01	Bienes intangibles	0.00	0.00	798.60	5,344.65	0.00	6,143.25
6-01-01-02	Ley de Emergencias N°7914	1,050.00	0.00	0.00	0.00	0.00	1,050.00
6-01-02-02	Junta Administrativa del Registro Nacional	0.00	0.00	0.00	284.23	0.00	284.23
6-01-03-02	Universidades	0.00	0.00	892.46	0.00	0.00	892.46
6-02-01-02	Pregrado - Grado y Posgrado	430,000.00	0.00	0.00	0.00	0.00	430,000.00
6-02-02-02	Becas Socioeconómicas	0.00	0.00	388,000.00	0.00	0.00	388,000.00
6-02-02-03	Becas Colegio Científico	0.00	0.00	50,155.00	0.00	0.00	50,155.00
6-02-02-04	Becas Mauricio Campos	0.00	0.00	1,997,567.55	0.00	0.00	1,997,567.55
6-02-02-05	Becas Tutorías Estudiantiles	0.00	0.00	19,121.50	0.00	0.00	19,121.50
6-02-02-06	Becas Horas Estudiante y Asistente	0.00	0.00	87,578.50	0.00	0.00	87,578.50
6-02-02-07	Becas Complementaria Taller Infantil	0.00	0.00	52,211.50	0.00	0.00	52,211.50
6-02-02-08	Becas Estudiante Asistente Especial	29,460.60	42,575.39	156,667.00	370,382.10	6,366.00	605,451.09
6-02-02-09	Actividades Estudiantiles en el Exterior	49,850.00	3,450.00	100,034.36	13,371.31	0.00	166,705.67
6-02-02-10	Asistencia Estudiantil	35.00	0.00	146,553.77	0.00	15,584.80	162,173.57
6-02-02-12	Becas Fondos del Sistema (CONARE)	0.00	180,000.00	0.00	0.00	0.00	180,000.00
6-02-99-01	Fondo de Socorro Mutuo (Funcionarios)	3,150.00	0.00	0.00	0.00	0.00	3,150.00
6-03-01-01	Prestaciones Legales	38,170.00	82,196.75	31,000.00	10,830.00	46,000.00	208,196.75
6-04-01-02	Transferencias Corrientes Organismos Estudiantiles	0.00	0.00	100,000.00	0.00	0.00	100,000.00
6-04-01-03	Transferencias Corrientes AFITEC	9,212.98	0.00	0.00	0.00	0.00	9,212.98
6-04-01-04	Transferencias Corrientes ADERTEC	0.00	0.00	7,312.90	0.00	0.00	7,312.90
6-04-04-01	Transferencias corrientes a otras entidades privadas sin fin	10,000.00	0.00	0.00	0.00	0.00	10,000.00
6-06-01-01	Indemnizaciones	18,200.00	266.23	4,339.91	2,300.00	0.00	25,106.13
6-07-01-01	Transferencias corrientes a organismos internacionales	21,586.85	0.00	0.00	0.00	0.00	21,586.85
8-02-06-01	Amortización de Préstamos de Instituciones Públicas Financieras	316,806.85	0.00	0.00	0.00	0.00	316,806.85
<b>TOTAL GENERAL</b>		<b>16,769,430.26</b>	<b>25,163,608.44</b>	<b>8,247,600.05</b>	<b>6,375,629.54</b>	<b>7,253,712.70</b>	<b>63,809,980.98</b>